

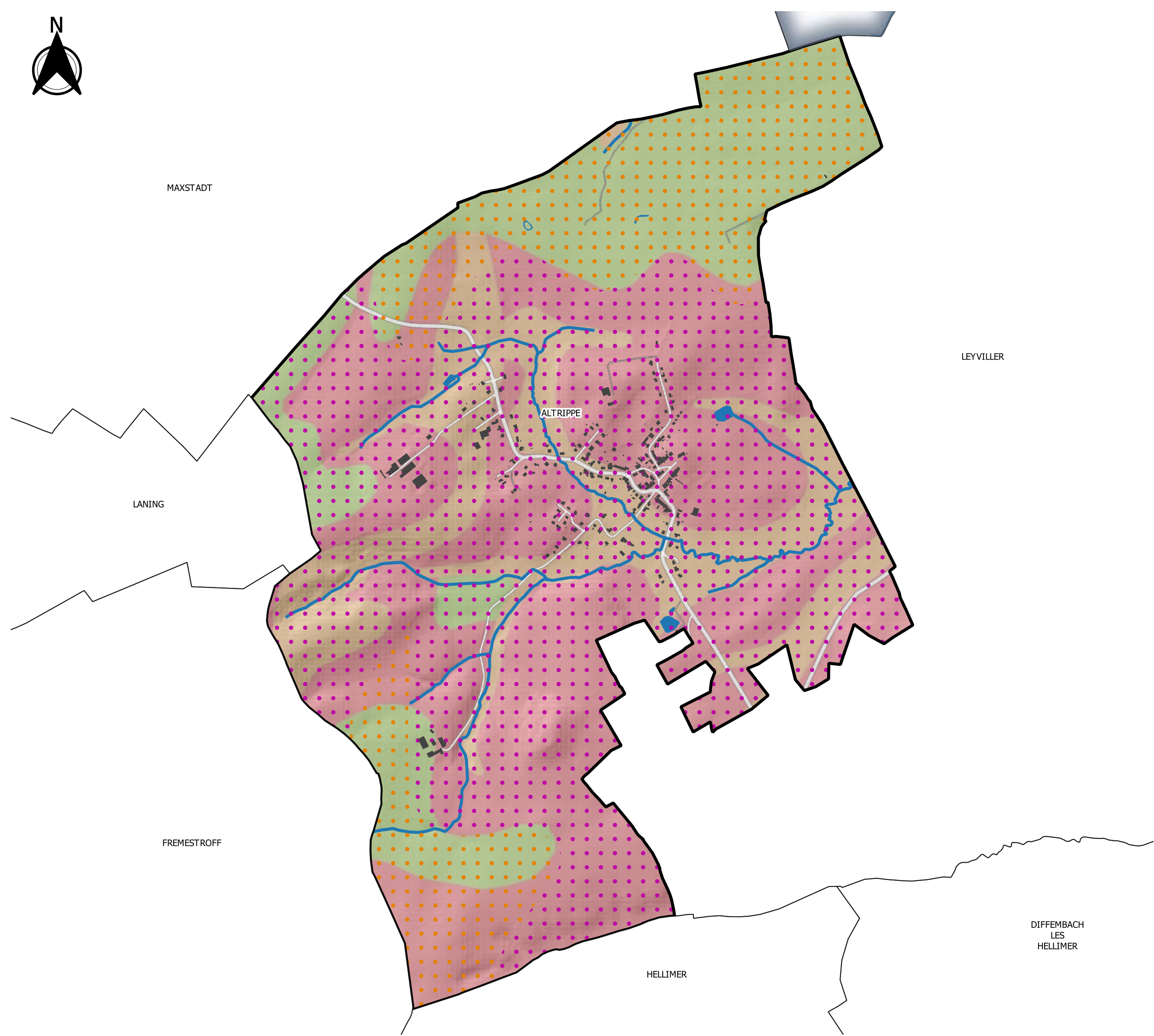

Carte d'aptitude à l'infiltration du territoire de la CASAS

Commune : ALTRIPPE



- Cours d'eau
- Plans d'eau

Perméabilité du sol (pédologie)

- Peu perméable
- Moyennement perméable
- Perméable

Perméabilité du sous-sol (géologie)

- Peu perméable
- Variable
- Perméable

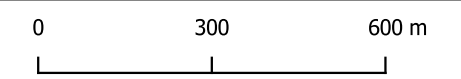

Réalisation : SEPIA Conseils - juin 2022
Source : BRGM, IGN, OSM



Carte d'aptitude à l'infiltration du territoire de la CASAS

Commune : ALTVILLER

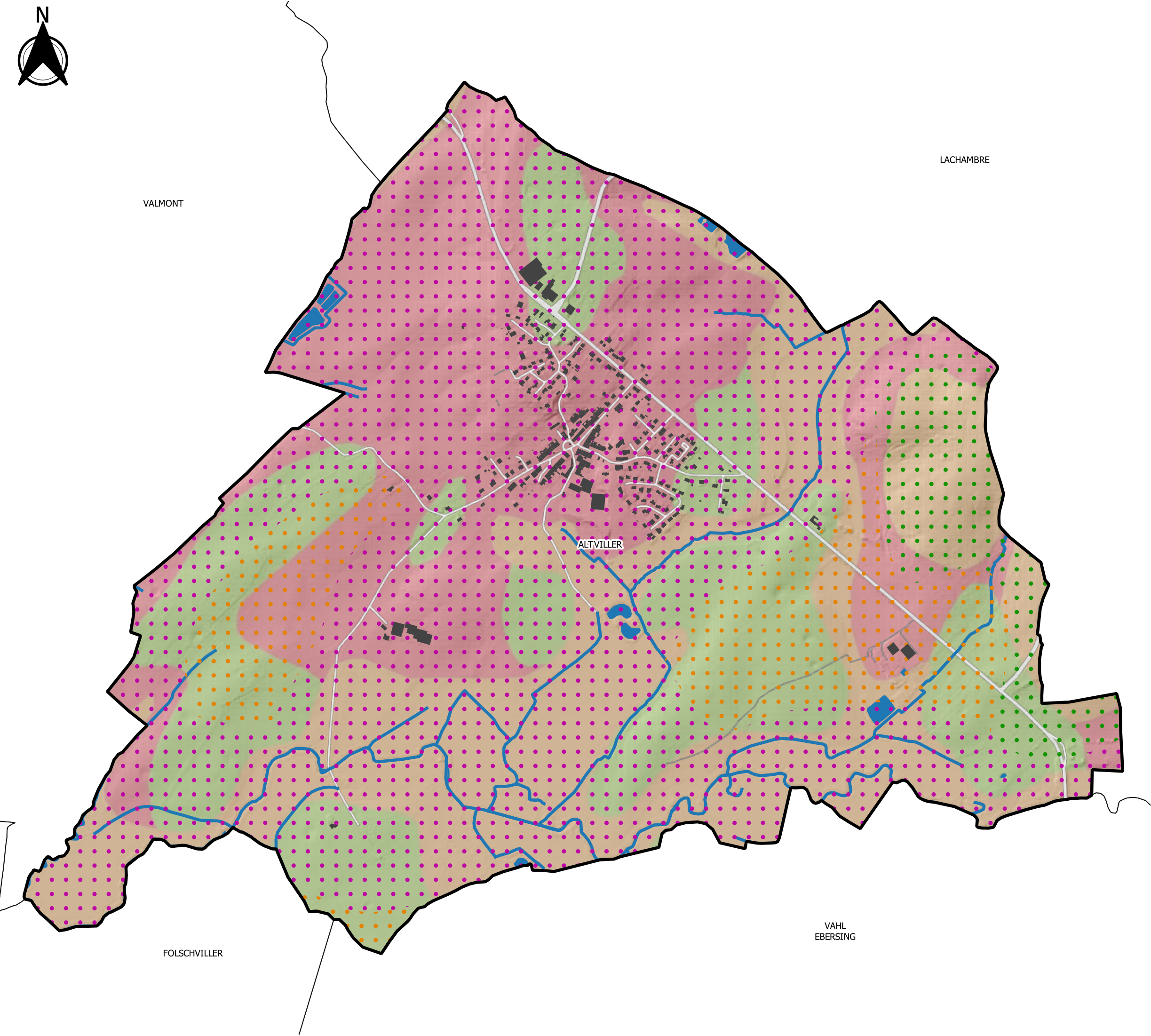

- Cours d'eau
- Plans d'eau

Perméabilité du sol (pédologie)

- Peu perméable
- Moyennement perméable
- Perméable

Perméabilité du sous-sol (géologie)

- Peu perméable
- Variable
- Perméable

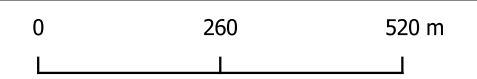

Réalisation : SEPIA Conseils - juin 2022
Source : BRGM, IGN, OSM



Carte d'aptitude à l'infiltration du territoire de la CASAS

Commune : BARONVILLE

DESTRY

LANDROFF

HARPRICH

BARONVILLE

MORHANGE

Cours d'eau

Plans d'eau

Perméabilité du sol (pédologie)

Peu perméable

Moyennement perméable

Perméable

Perméabilité du sous-sol (géologie)

Peu perméable

Variable

Perméable

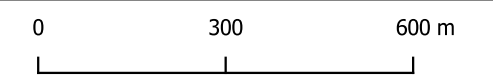



Réalisation : SEPIA Conseils - juin 2022
Source : BRGM, IGN, OSM



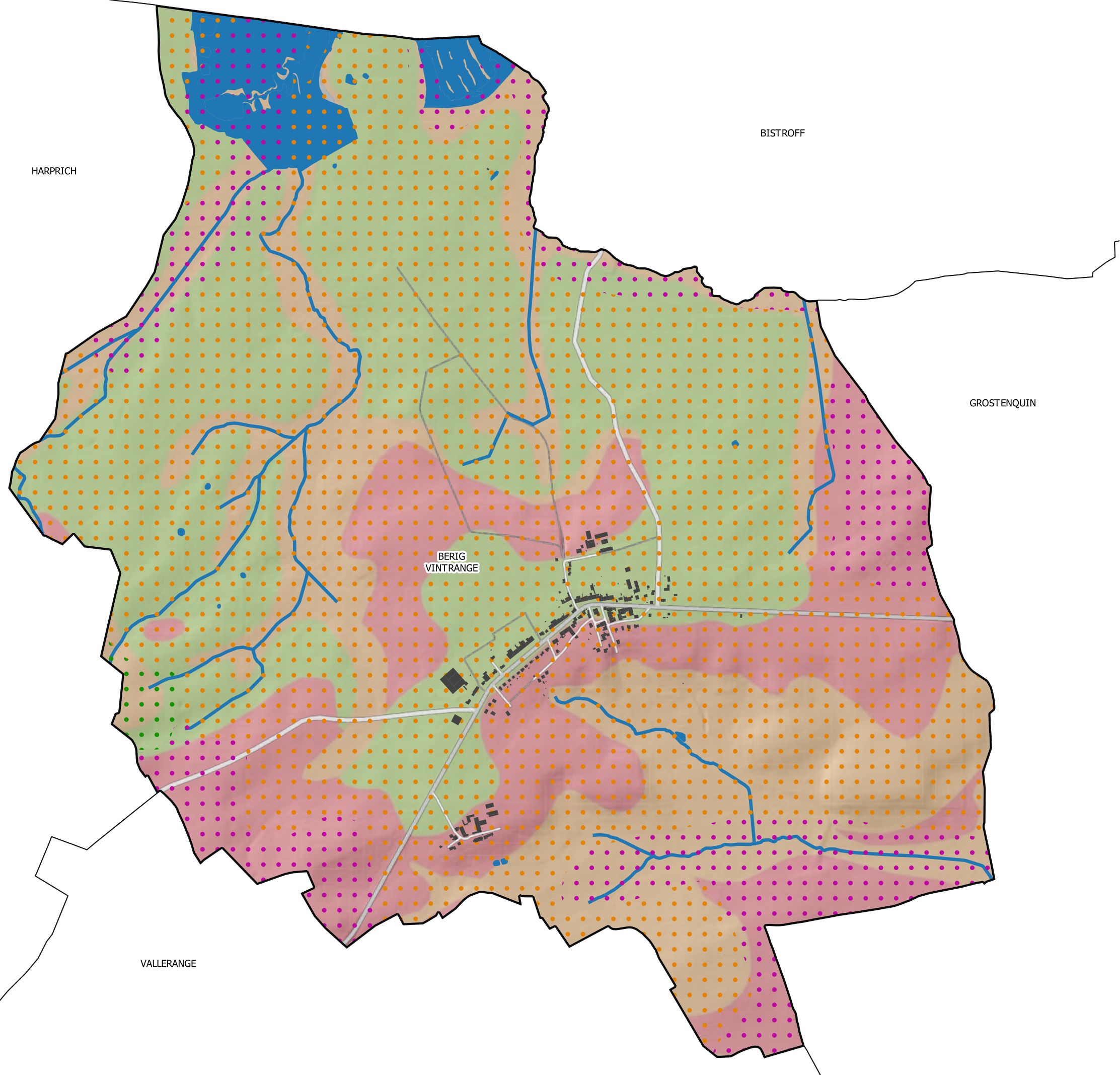

Carte d'aptitude à l'infiltration du territoire de la CASAS

Commune : BERIG-VINTRANGE





-  Cours d'eau
-  Plans d'eau

Perméabilité du sol (pédologie)

-  Peu perméable
-  Moyennement perméable
-  Perméable

Perméabilité du sous-sol (géologie)

-  Peu perméable
-  Variable
-  Perméable

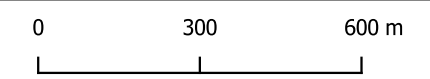

Réalisation : SEPIA Conseils - juin 2022
Source : BRGM, IGN, OSM



Carte d'aptitude à l'infiltration du territoire de la CASAS

Commune : **BIDING**

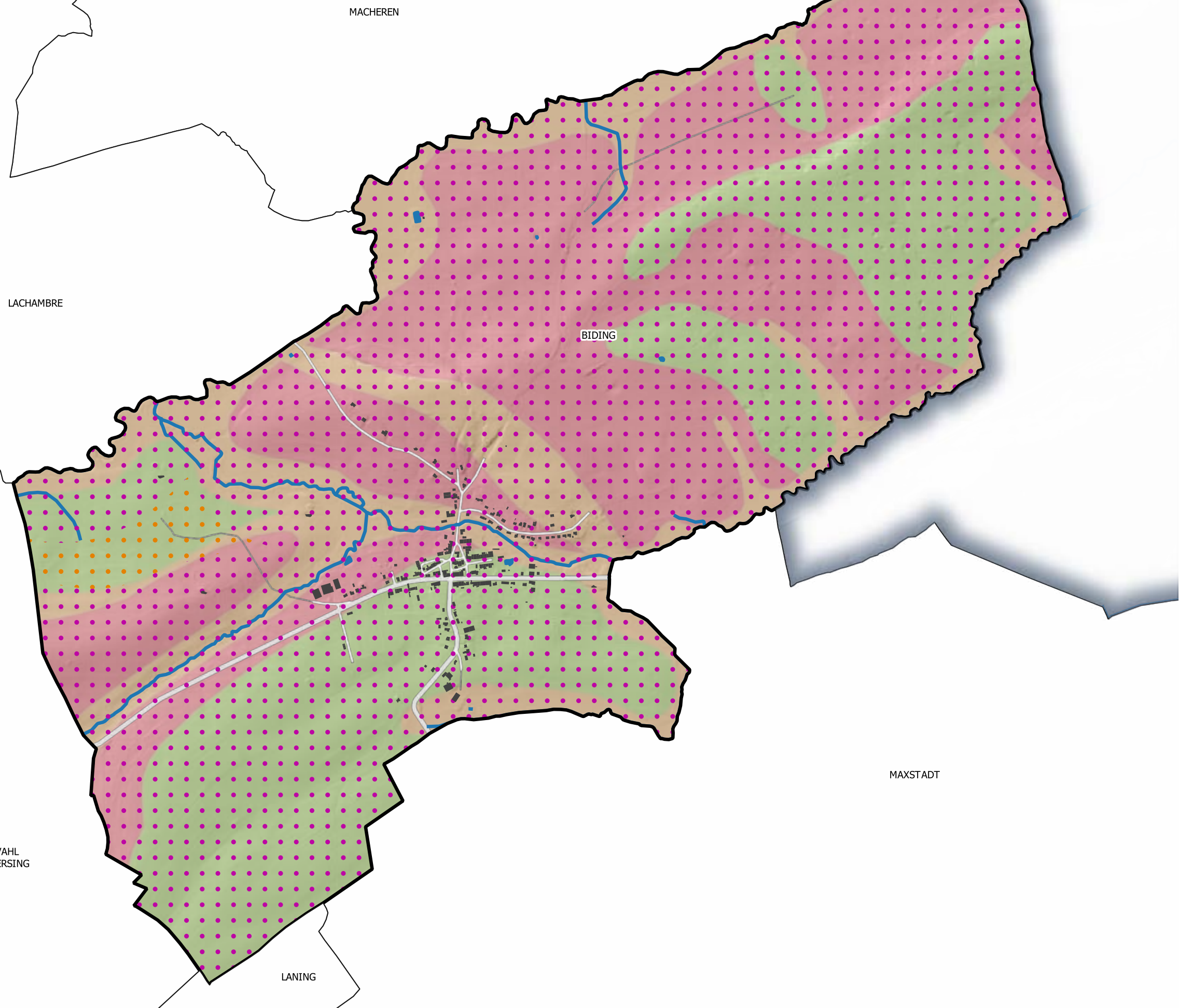

- Cours d'eau
- Plans d'eau
- Perméabilité du sol (pédologie)**
 - Peu perméable
 - Moyennement perméable
 - Perméable
- Perméabilité du sous-sol (géologie)**
 - Peu perméable
 - Variable
 - Perméable

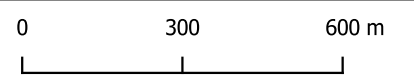



Réalisation : SEPIA Conseils - juin 2022
Source : BRGM, IGN, OSM





Carte d'aptitude à l'infiltration du territoire de la CASAS



Commune : BISTROFF

-  Cours d'eau
-  Plans d'eau

Perméabilité du sol (pédologie)

-  Peu perméable
-  Moyennement perméable
-  Perméable

Perméabilité du sous-sol (géologie)

-  Peu perméable
-  Variable
-  Perméable

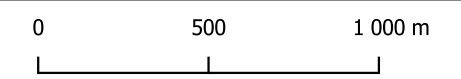

Réalisation : SEPIA Conseils - juin 2022
Source : BRGM, IGN, OSM

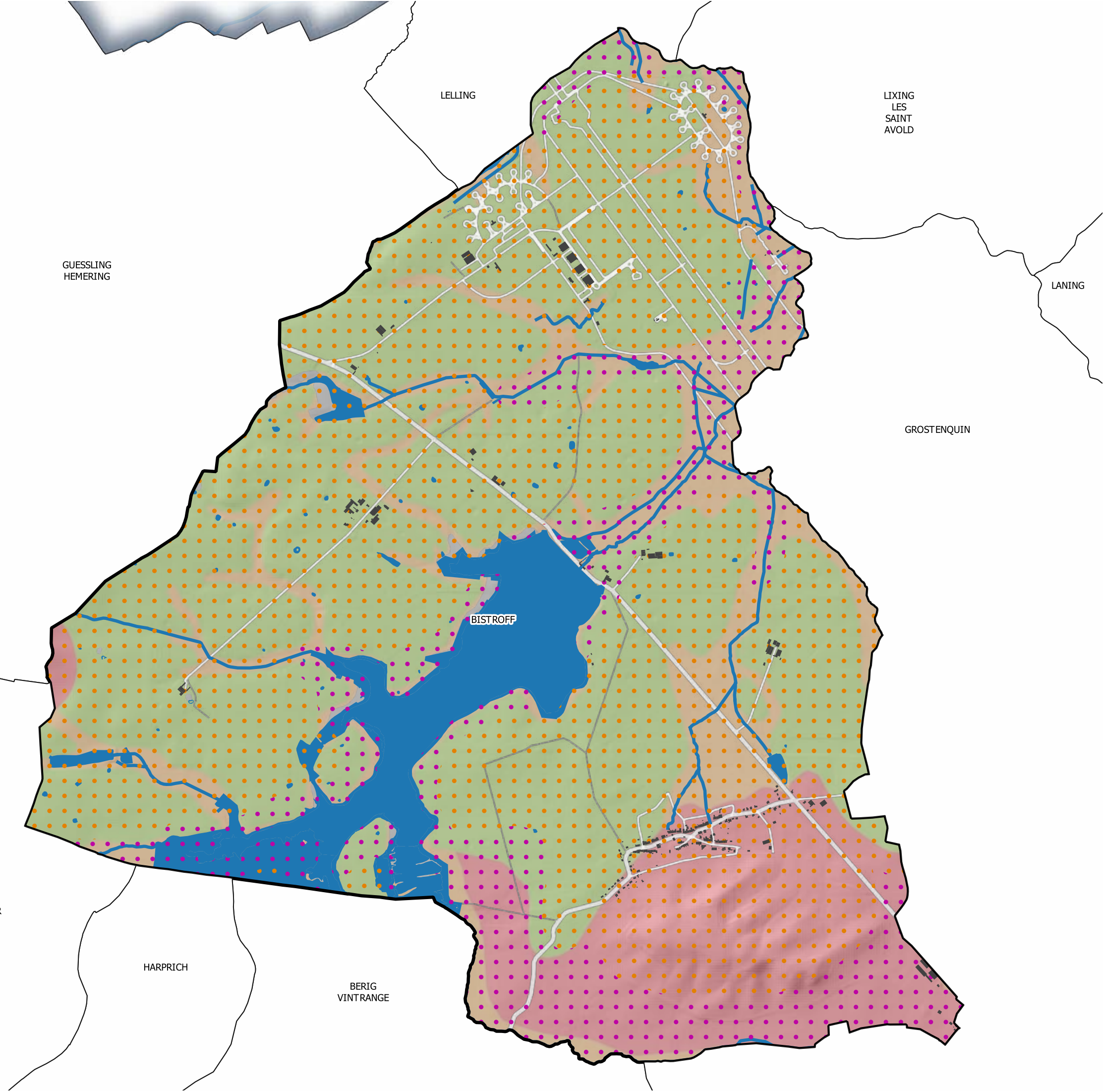



GUESSLING
HEMERING

Carte d'aptitude à l'infiltration du territoire de la CASAS

Commune : **BOUSTROFF**

- Cours d'eau
- Plans d'eau

Perméabilité du sol (pédologie)

- Peu perméable
- Moyennement perméable
- Perméable

Perméabilité du sous-sol (géologie)

- Peu perméable
- Variable
- Perméable

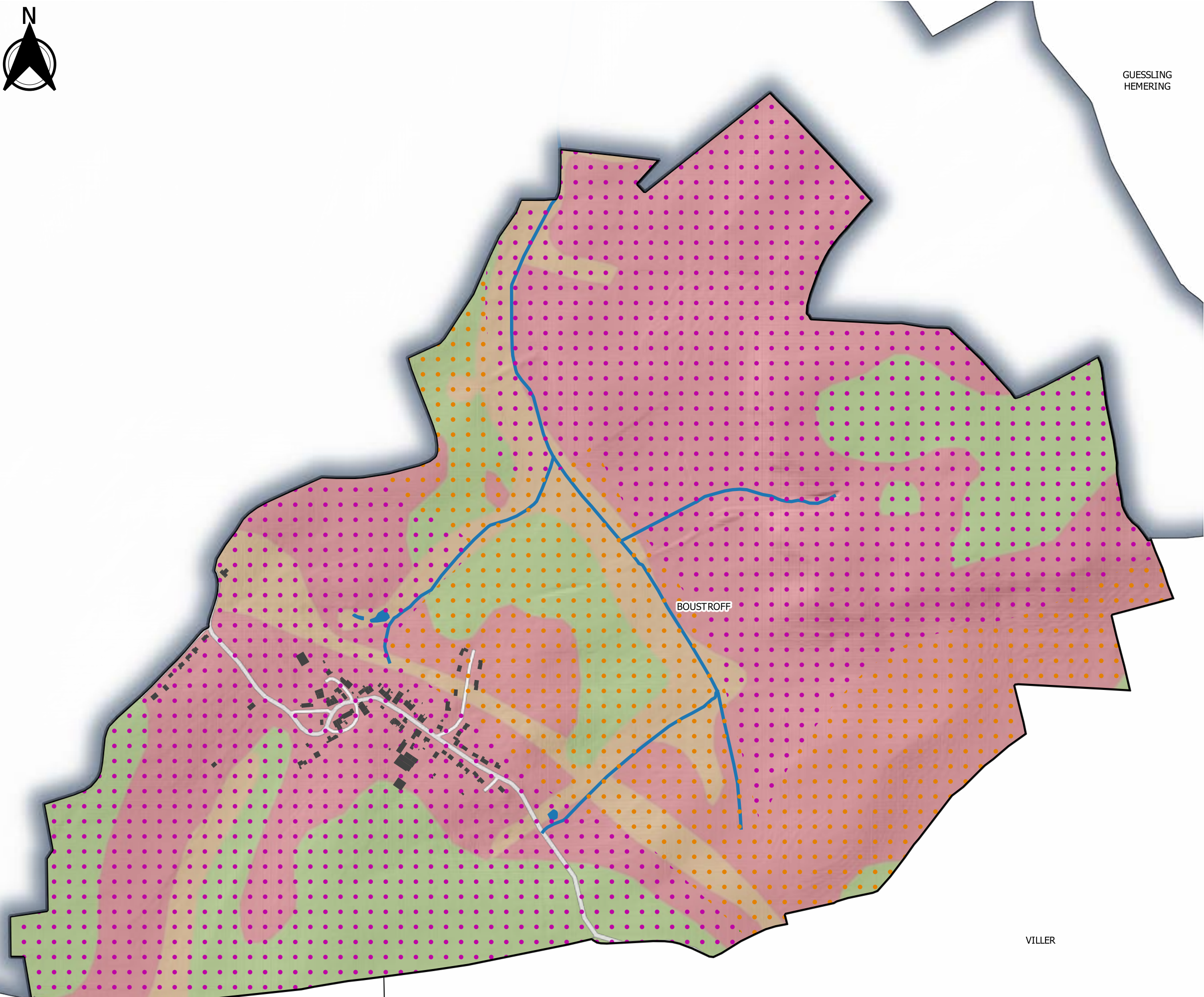

BOUSTROFF

VILLER

EINCHEVILLE

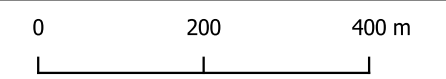

Réalisation : SEPIA Conseils - juin 2022
Source : BRGM, IGN, OSM

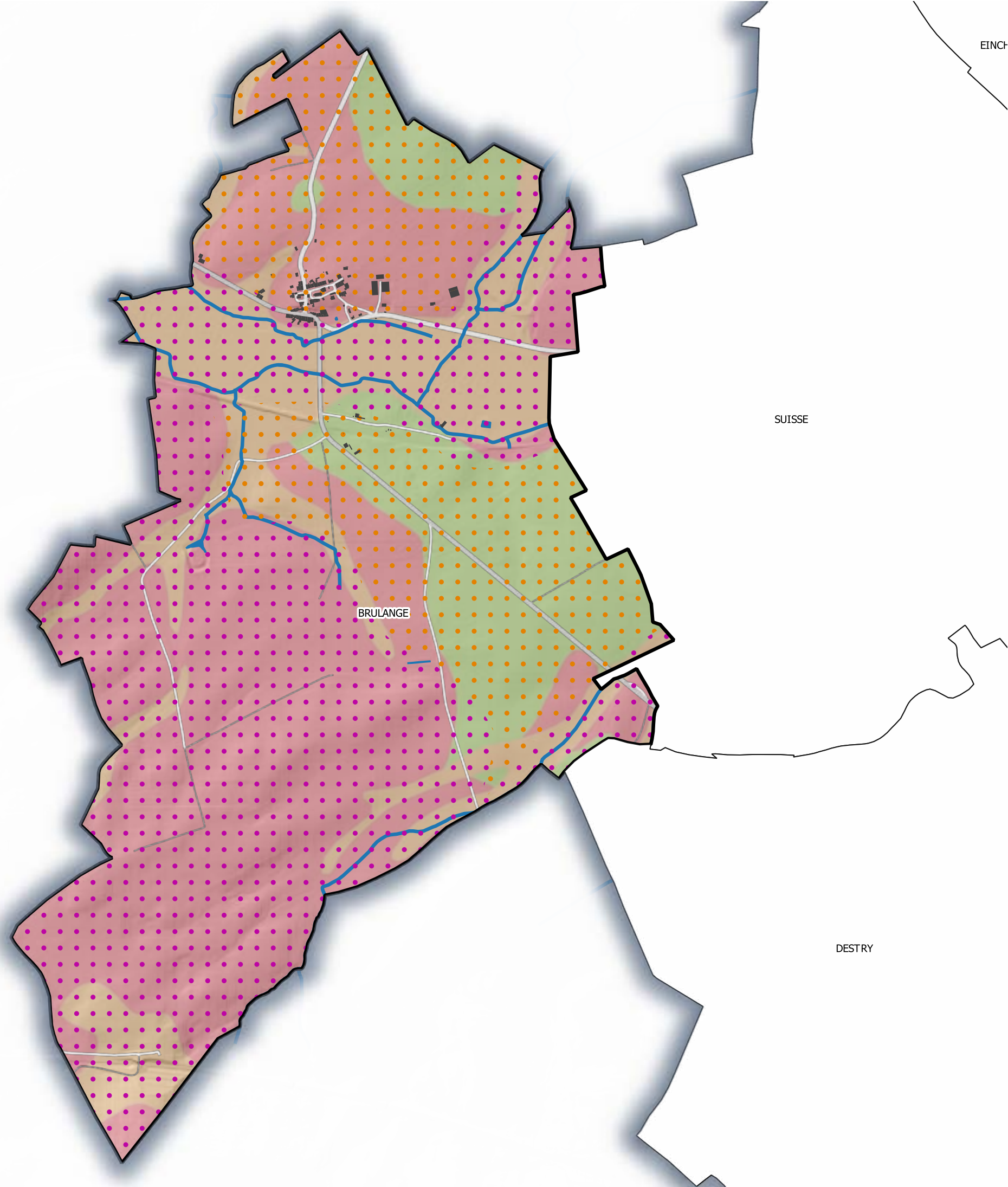

Carte d'aptitude à l'infiltration du territoire de la CASAS

Commune : BRULANGE

- Cours d'eau
- Plans d'eau

Perméabilité du sol (pédologie)

- Peu perméable
- Moyennement perméable
- Perméable

Perméabilité du sous-sol (géologie)

- Peu perméable
- Variable
- Perméable

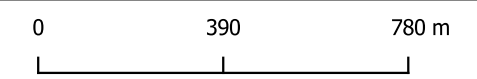

Réalisation : SEPIA Conseils - juin 2022
Source : BRGM, IGN, OSM



Carte d'aptitude à l'infiltration du territoire de la CASAS

Commune : CARLING



- Cours d'eau
- Plans d'eau

Perméabilité du sol (pédologie)

- Peu perméable
- Moyennement perméable
- Perméable

Perméabilité du sous-sol (géologie)

- Peu perméable
- Variable
- Perméable

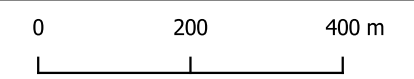

Réalisation : SEPIA Conseils - juin 2022
Source : BRGM, IGN, OSM

DIESEN

CARLING

L'HOPITAL

PORCELETTE

SAINT AVOLD



Carte d'aptitude à l'infiltration du territoire de la CASAS

Commune : DESTRY

Cours d'eau

Plans d'eau

Perméabilité du sol (pédologie)

Peu perméable

Moyennement perméable

Perméable

Perméabilité du sous-sol (géologie)

Peu perméable

Variable

Perméable

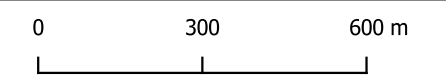

Réalisation : SEPIA Conseils - juin 2022
Source : BRGM, IGN, OSM

BRULANGE

SUISSE

LANDROFF

BARONVILLE

DESTRY

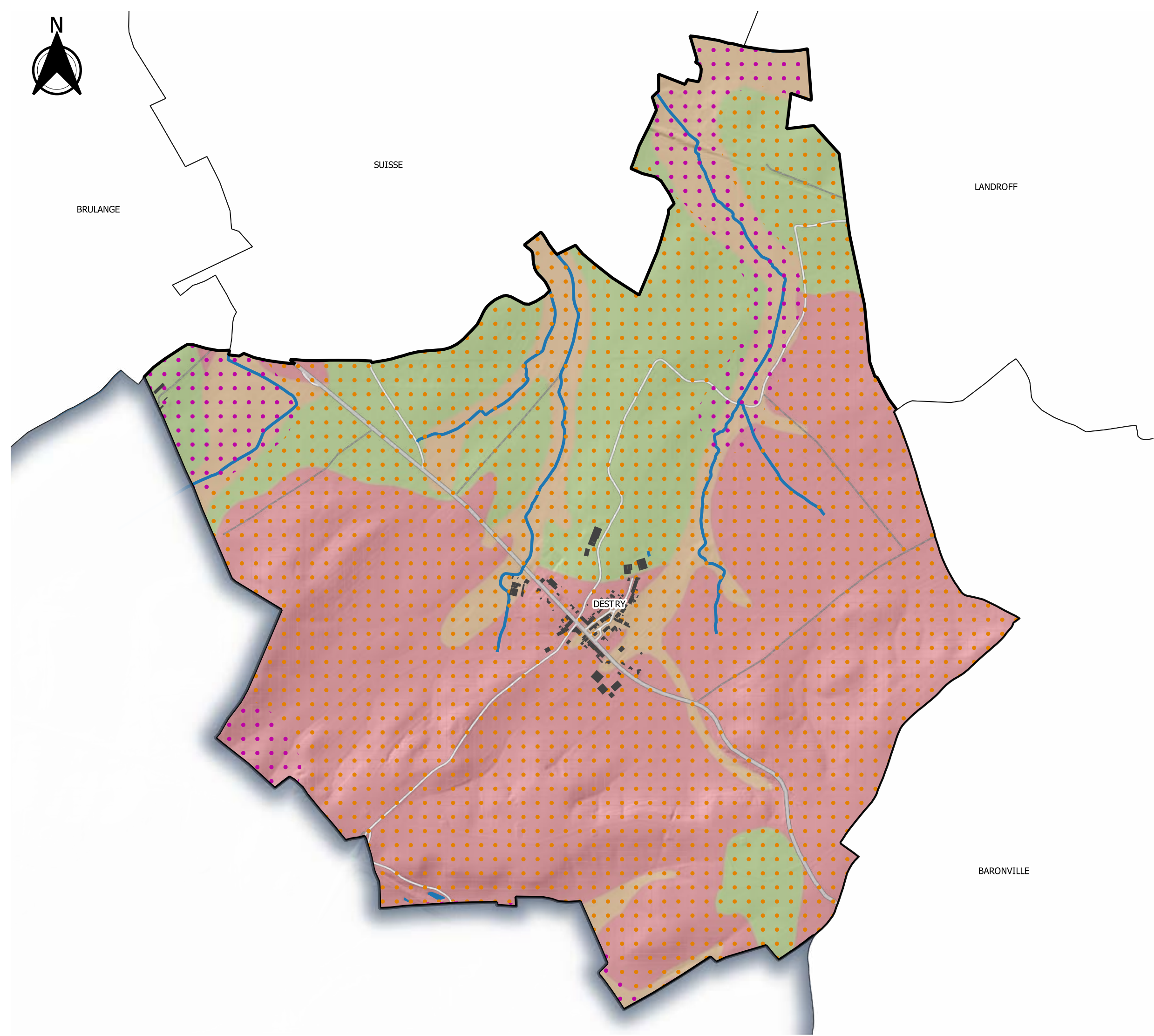



Carte d'aptitude à l'infiltration du territoire de la CASAS

Commune : DIESEN

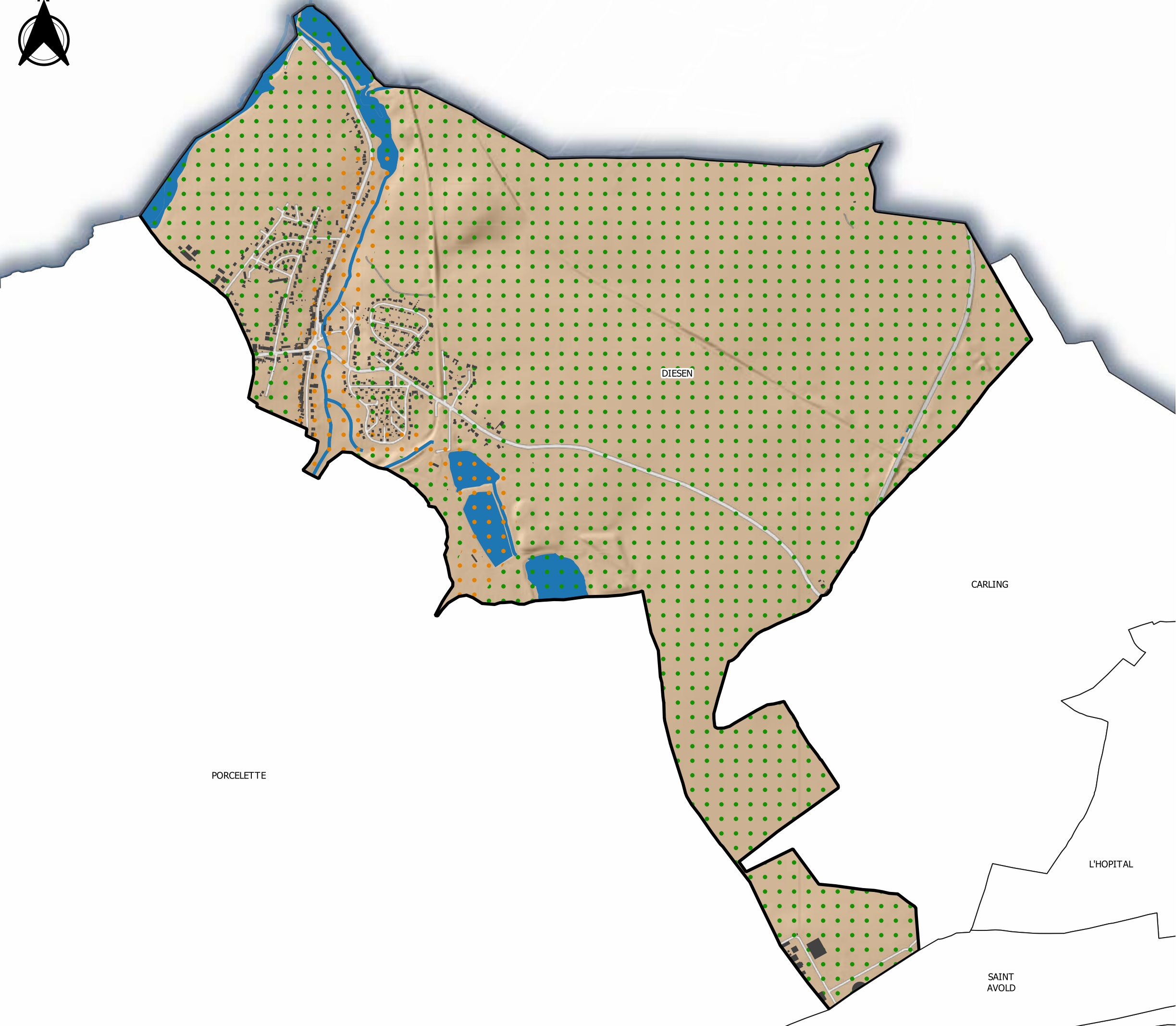

- Cours d'eau
- Plans d'eau

Perméabilité du sol (pédologie)

- Peu perméable
- Moyennement perméable
- Perméable

Perméabilité du sous-sol (géologie)

- Peu perméable
- Variable
- Perméable

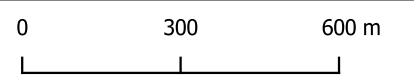

Réalisation : SEPIA Conseils - juin 2022
Source : BRGM, IGN, OSM

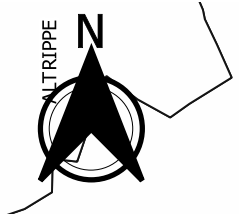

Carte d'aptitude à l'infiltration du territoire de la CASAS

Commune : DIFFEMBACH-LES-HELLIMER

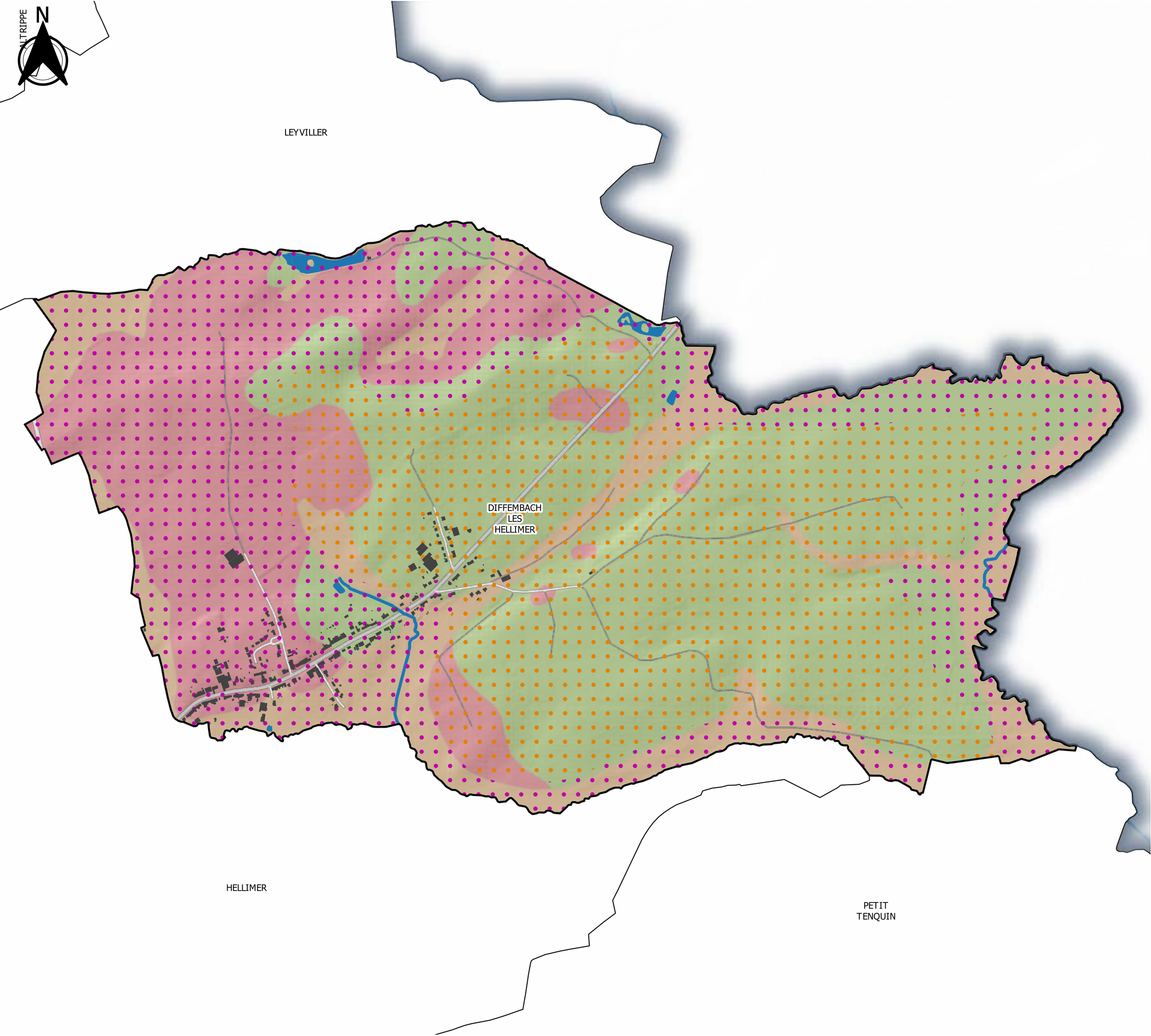

- Cours d'eau
- Plans d'eau

Perméabilité du sol (pédologie)

- Peu perméable
- Moyennement perméable
- Perméable

Perméabilité du sous-sol (géologie)

- Peu perméable
- Variable
- Perméable

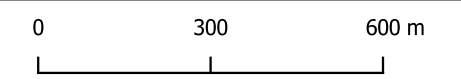

Réalisation : SEPIA Conseils - juin 2022
 Source : BRGM, IGN, OSM



Carte d'aptitude à l'infiltration du territoire de la CASAS

Commune : EINCHEVILLE

- Cours d'eau
- Plans d'eau

Perméabilité du sol (pédologie)

- Peu perméable
- Moyennement perméable
- Perméable

Perméabilité du sous-sol (géologie)

- Peu perméable
- Variable
- Perméable

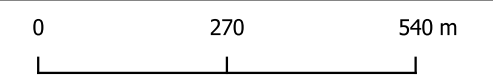

Réalisation : SEPIA Conseils - juin 2022
Source : BRGM, IGN, OSM

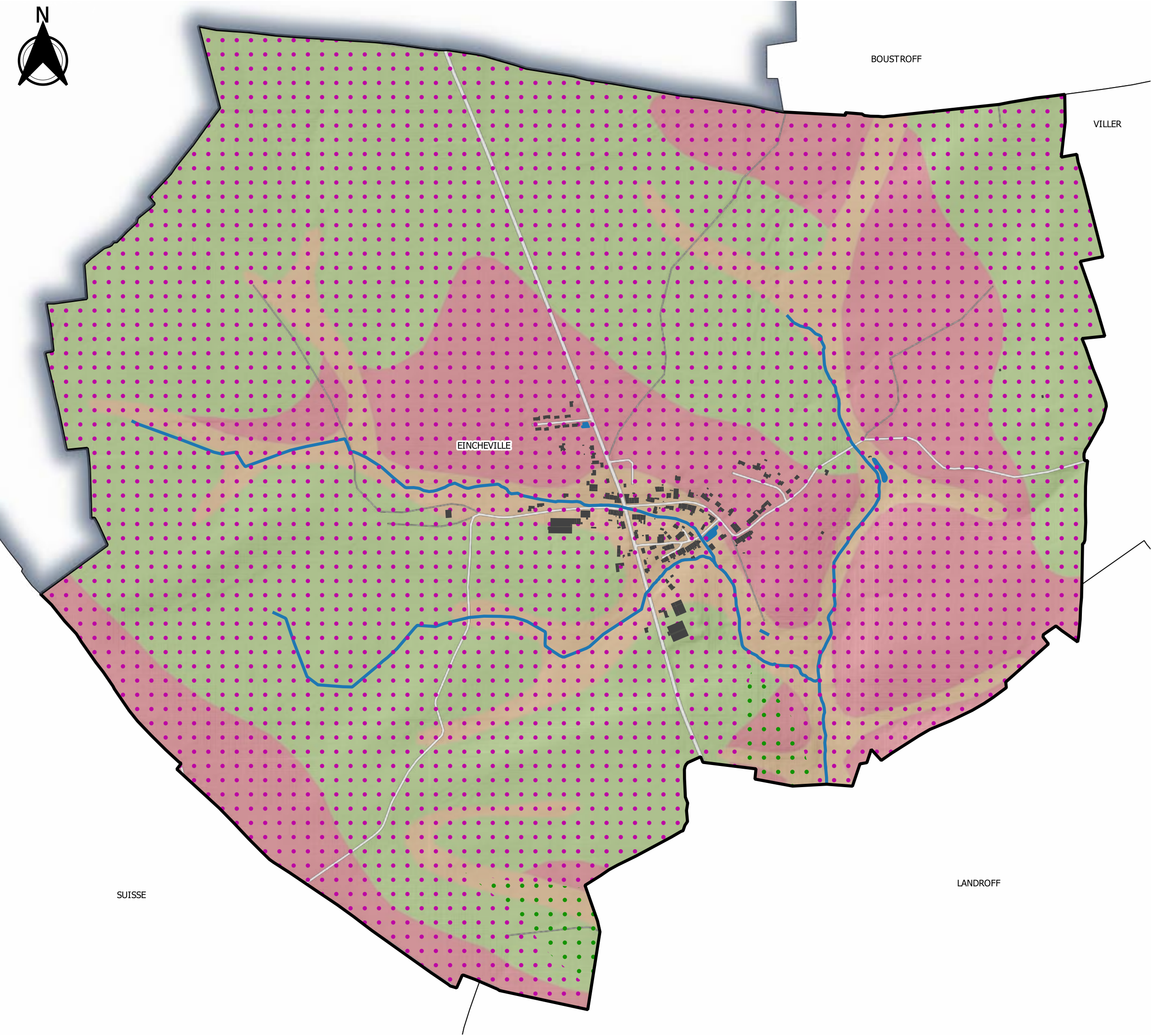



Carte d'aptitude à l'infiltration du territoire de la CASAS

Commune : ERSTROFF

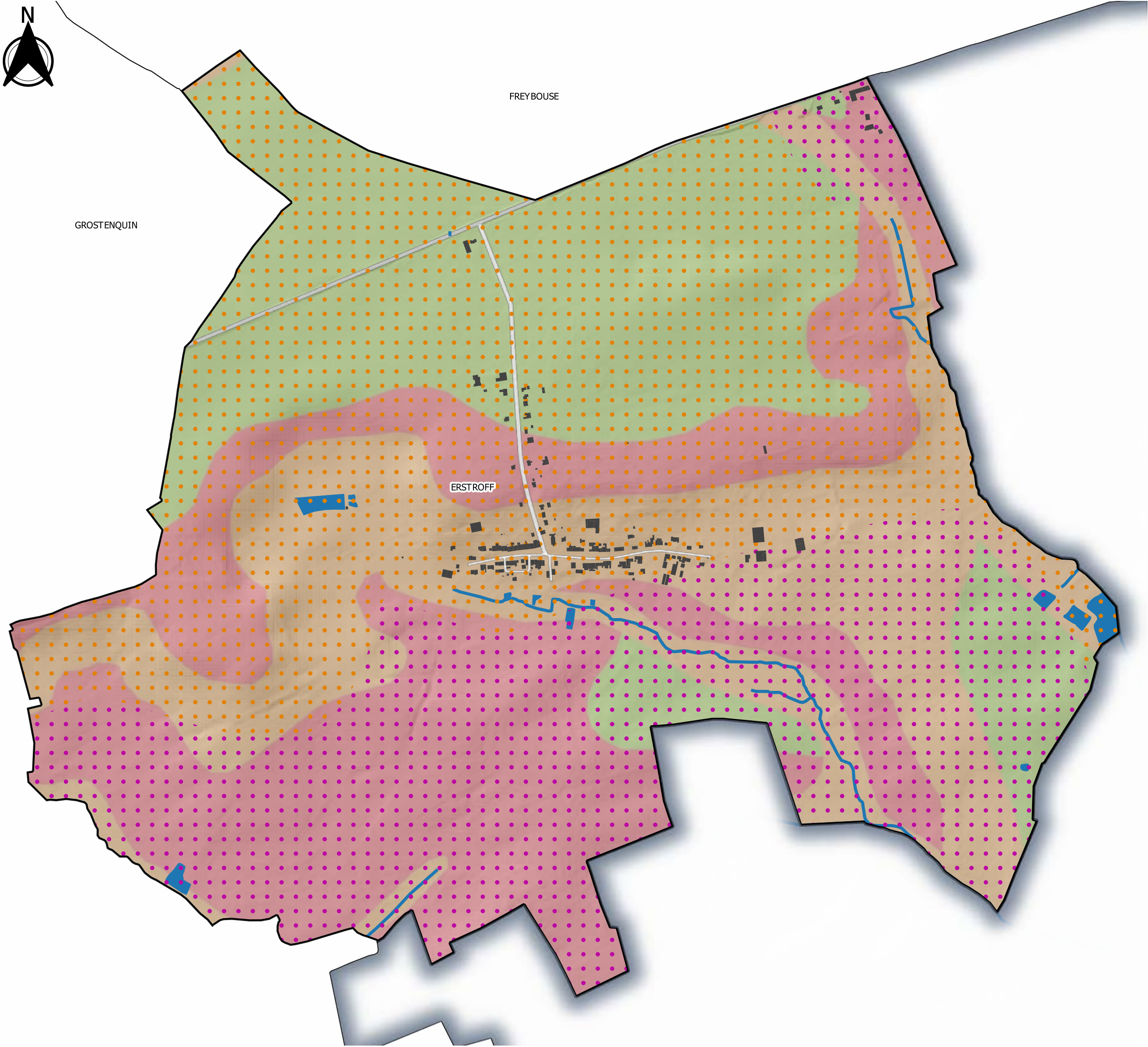

- Cours d'eau
- Plans d'eau

Perméabilité du sol (pédologie)

- Peu perméable
- Moyennement perméable
- Perméable

Perméabilité du sous-sol (géologie)

- Peu perméable
- Variable
- Perméable

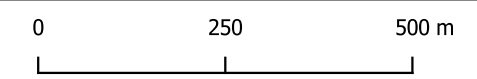



Réalisation : SEPIA Conseils - juin 2022
Source : BRGM, IGN, OSM

SAINT
AVOLD





Carte d'aptitude à l'infiltration du territoire de la CASAS



Commune : FOLSCHVILLER

-  Cours d'eau
-  Plans d'eau

Perméabilité du sol (pédologie)

-  Peu perméable
-  Moyennement perméable
-  Perméable

Perméabilité du sous-sol (géologie)

-  Peu perméable
-  Variable
-  Perméable

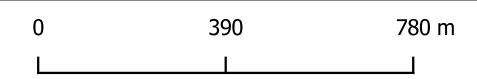

Réalisation : SEPIA Conseils - juin 2022
Source : BRGM, IGN, OSM

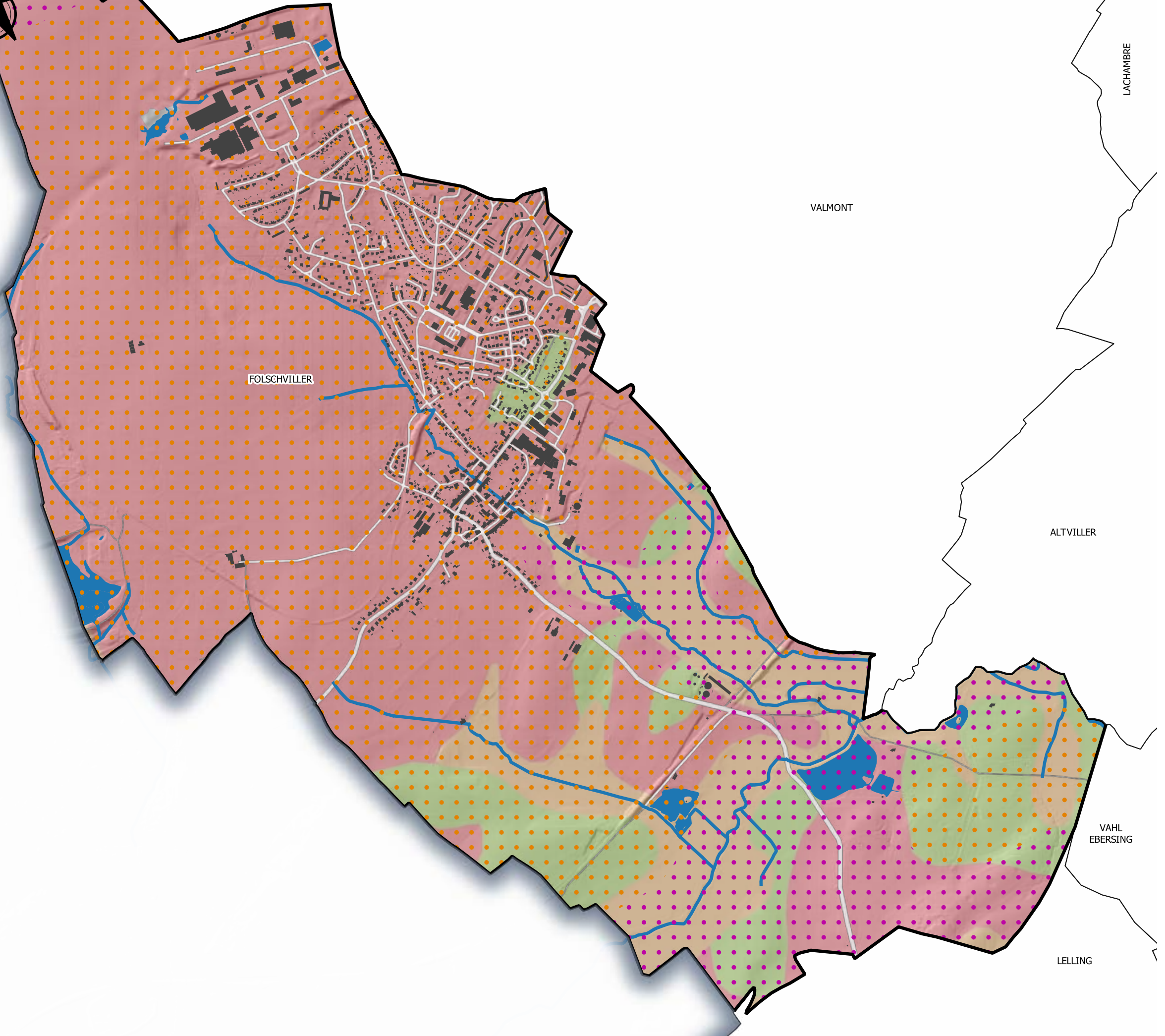



Carte d'aptitude à l'infiltration du territoire de la CASAS

Commune : FREMESTROFF

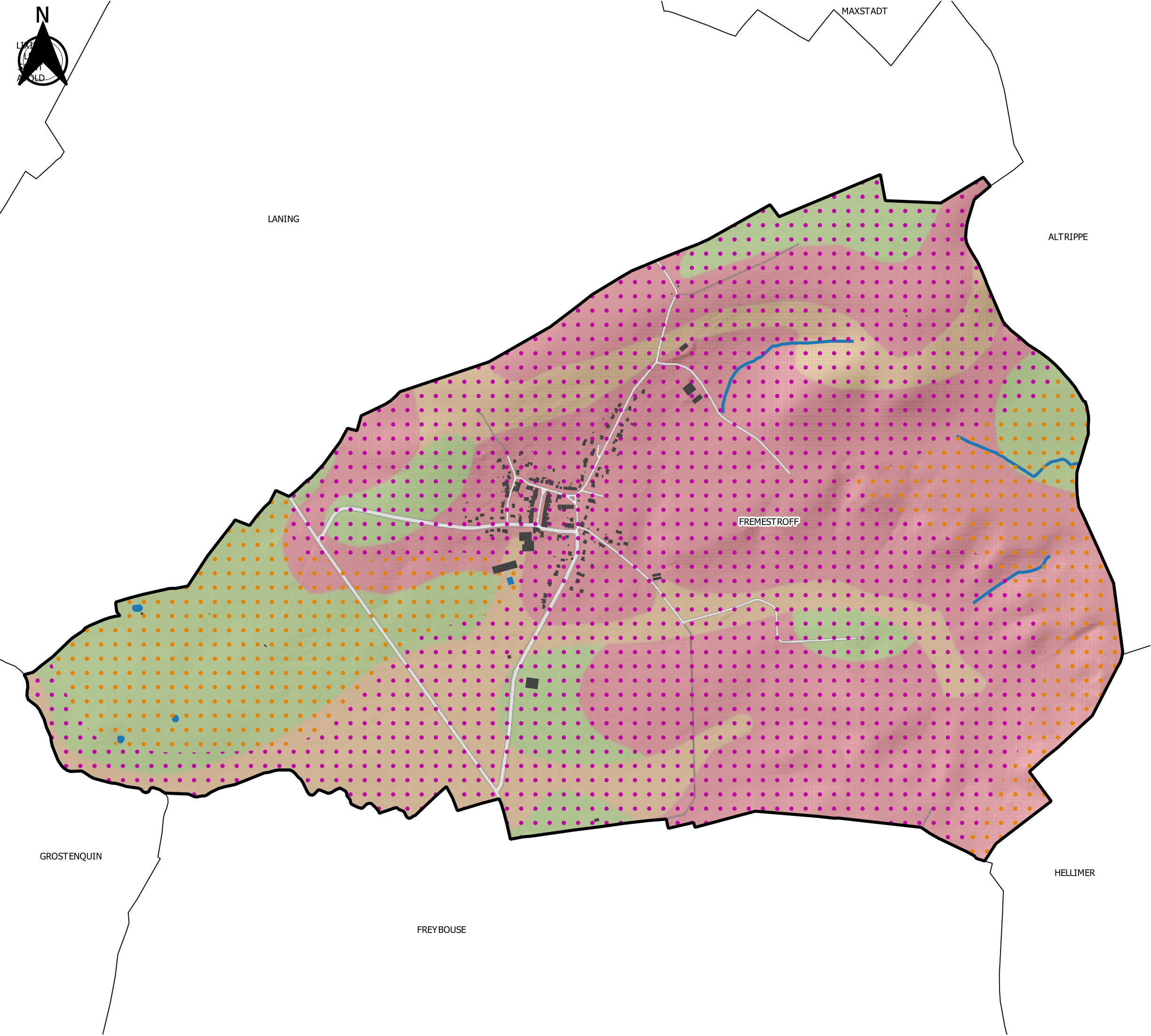

— Cours d'eau

■ Plans d'eau

Perméabilité du sol (pédologie)

● Peu perméable

● Moyennement perméable

● Perméable

Perméabilité du sous-sol (géologie)

■ Peu perméable

■ Variable

■ Perméable

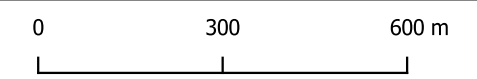

Réalisation : SEPIA Conseils - juin 2022
Source : BRGM, IGN, OSM



Carte d'aptitude à l'infiltration du territoire de la CASAS

Commune : FREYBOUSE

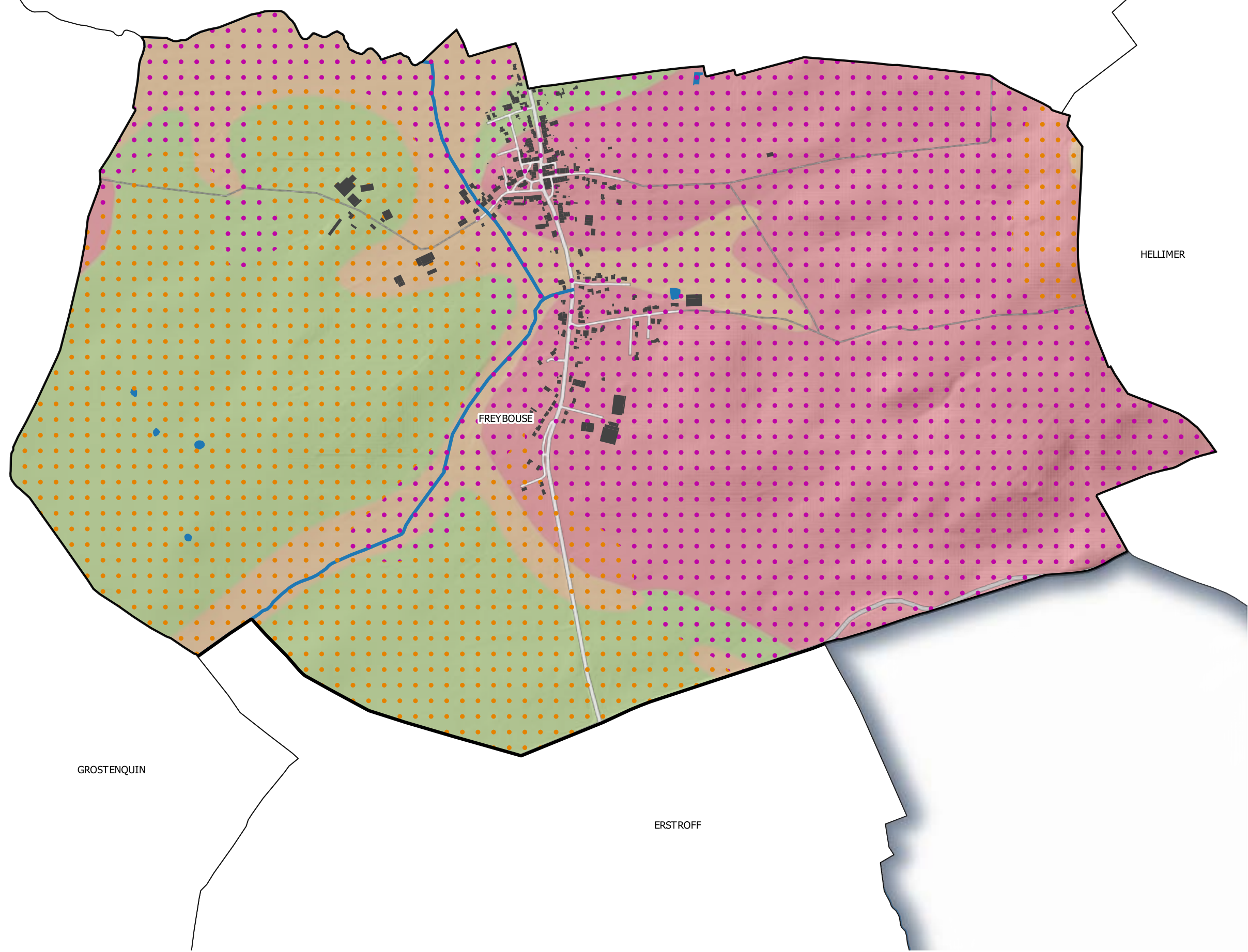

- Cours d'eau
- Plans d'eau

Perméabilité du sol (pédologie)

- Peu perméable
- Moyennement perméable
- Perméable

Perméabilité du sous-sol (géologie)

- Peu perméable
- Variable
- Perméable

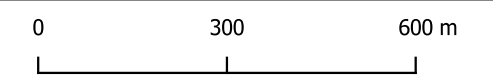

Réalisation : SEPIA Conseils - juin 2022
Source : BRGM, IGN, OSM

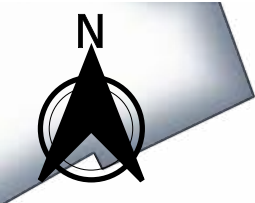

HELLIMER

PETIT
TENQUIN

**Carte d'aptitude à l'infiltration du
territoire de la CASAS**

Commune : GRENING

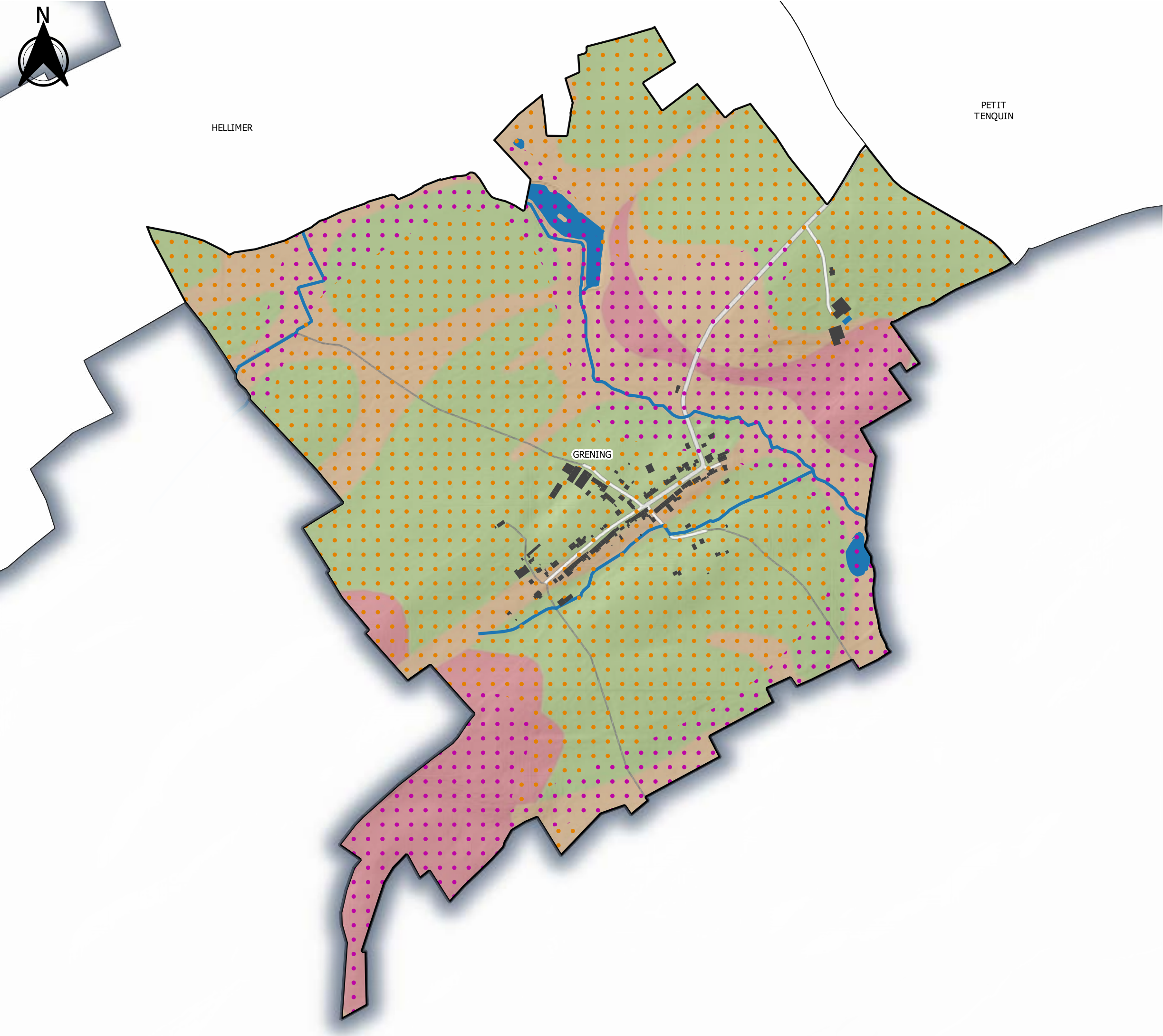

— Cours d'eau

■ Plans d'eau

**Perméabilité du sol
(pédologie)**

■ Peu perméable

■ Moyennement perméable

■ Perméable

**Perméabilité du sous-sol
(géologie)**

■ Peu perméable

■ Variable

■ Perméable

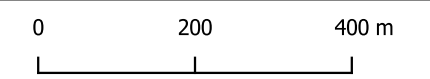

Réalisation : SEPIA Conseils - juin 2022
Source : BRGM, IGN, OSM

LELLING
BISTROFF
HARRRICH
BERIG VINTRANGE
VALLERANGE
MORHANGE

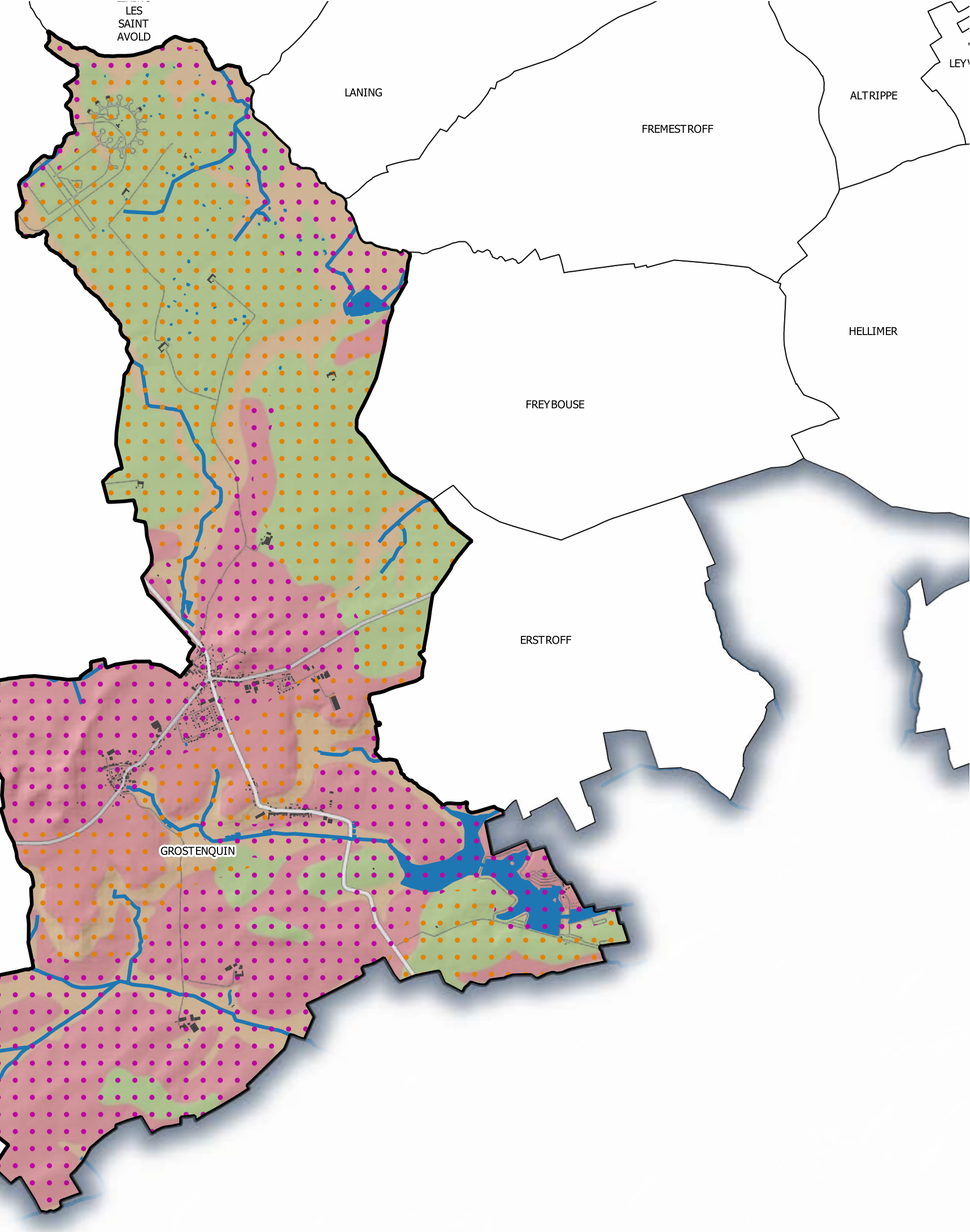

Carte d'aptitude à l'infiltration du territoire de la CASAS

Commune : GROSTENQUIN

- Cours d'eau
- Plans d'eau

Perméabilité du sol (pédologie)

- Peu perméable
- Moyennement perméable
- Perméable

Perméabilité du sous-sol (géologie)



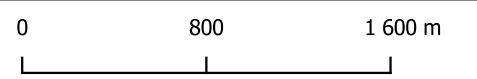





- Peu perméable
- Variable
- Perméable



Réalisation : SEPIA Conseils - juin 2022
Source : BRGM, IGN, OSM



Carte d'aptitude à l'infiltration du territoire de la CASAS
Commune : GUESSLING-HEMERING

-  Cours d'eau
-  Plans d'eau
- Perméabilité du sol (pédologie)**
 -  Peu perméable
 -  Moyennement perméable
 -  Perméable
- Perméabilité du sous-sol (géologie)**
 -  Peu perméable
 -  Variable
 -  Perméable

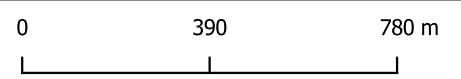

Réalisation : SEPIA Conseils - juin 2022
Source : BRGM, IGN, OSM



BOUSTROFF

VILLER

BISTROFF

LELLING

GUESSLING
HEMERING

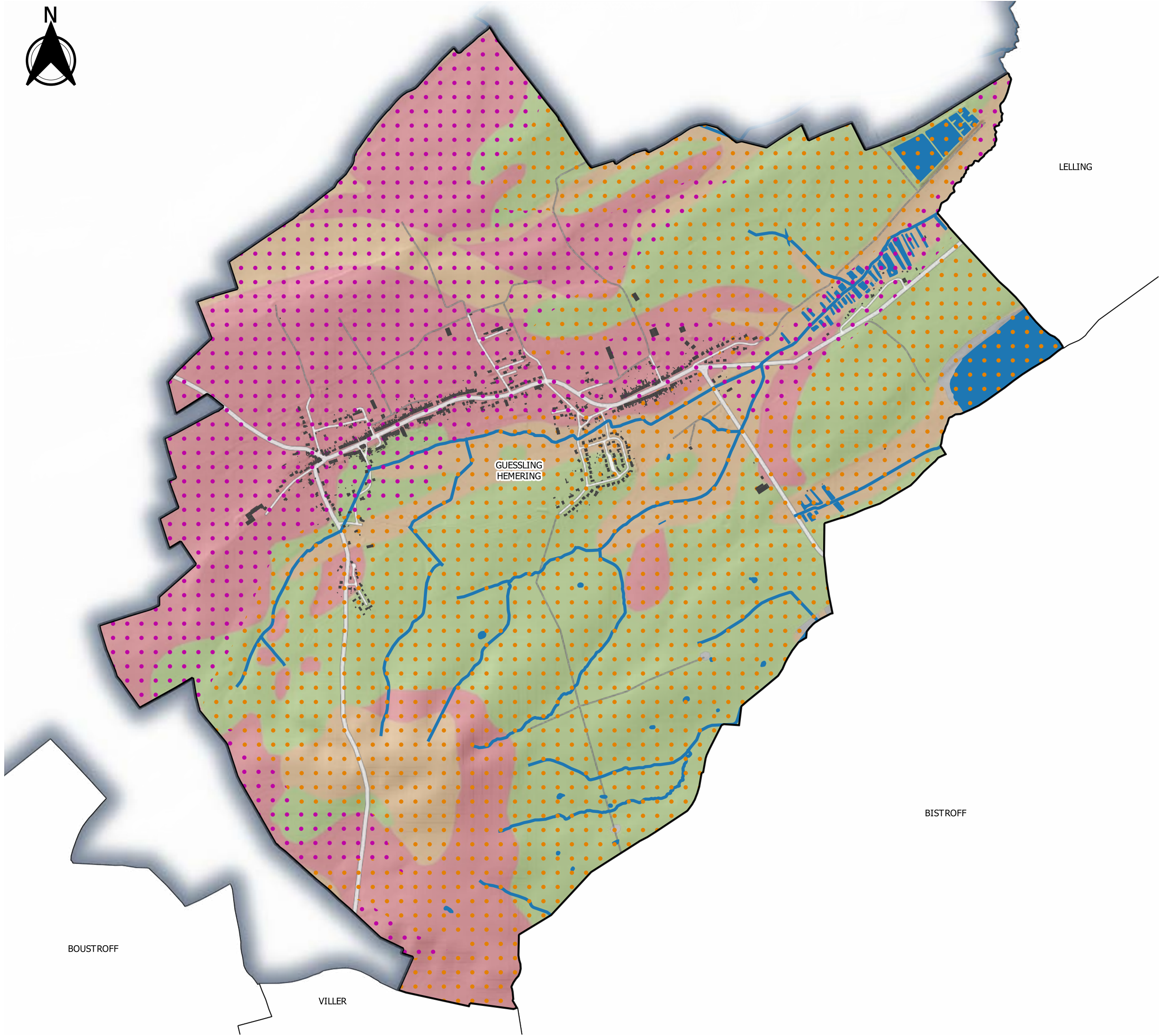

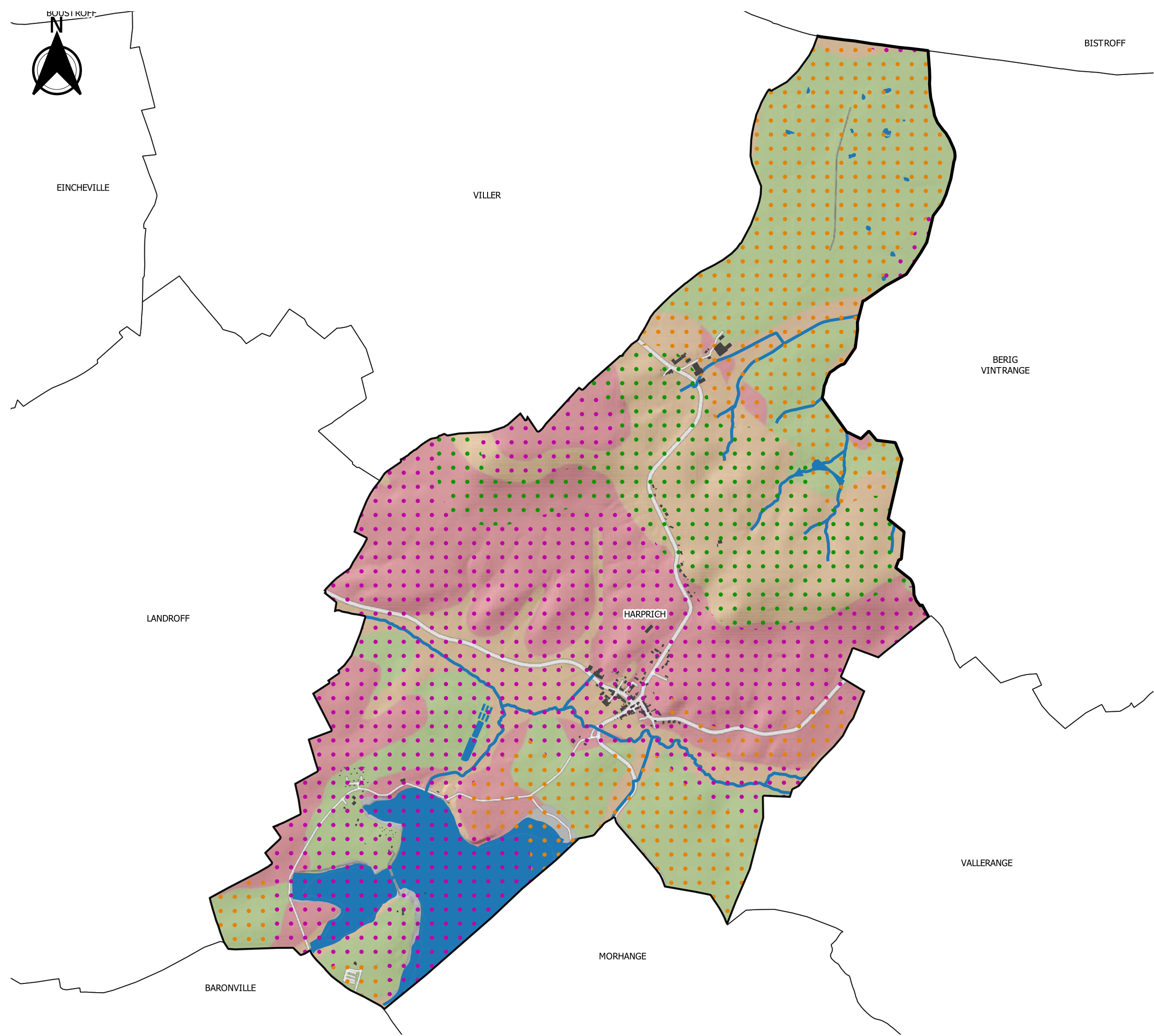

Carte d'aptitude à l'infiltration du territoire de la CASAS

Commune : HARPRICH

- Cours d'eau
- Plans d'eau
- Perméabilité du sol (pédologie)**
- Peu perméable
- Moyennement perméable
- Perméable
- Perméabilité du sous-sol (géologie)**
- Peu perméable
- Variable
- Perméable

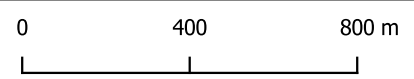

Réalisation : SEPIA Conseils - juin 2022
 Source : BRGM, IGN, OSM

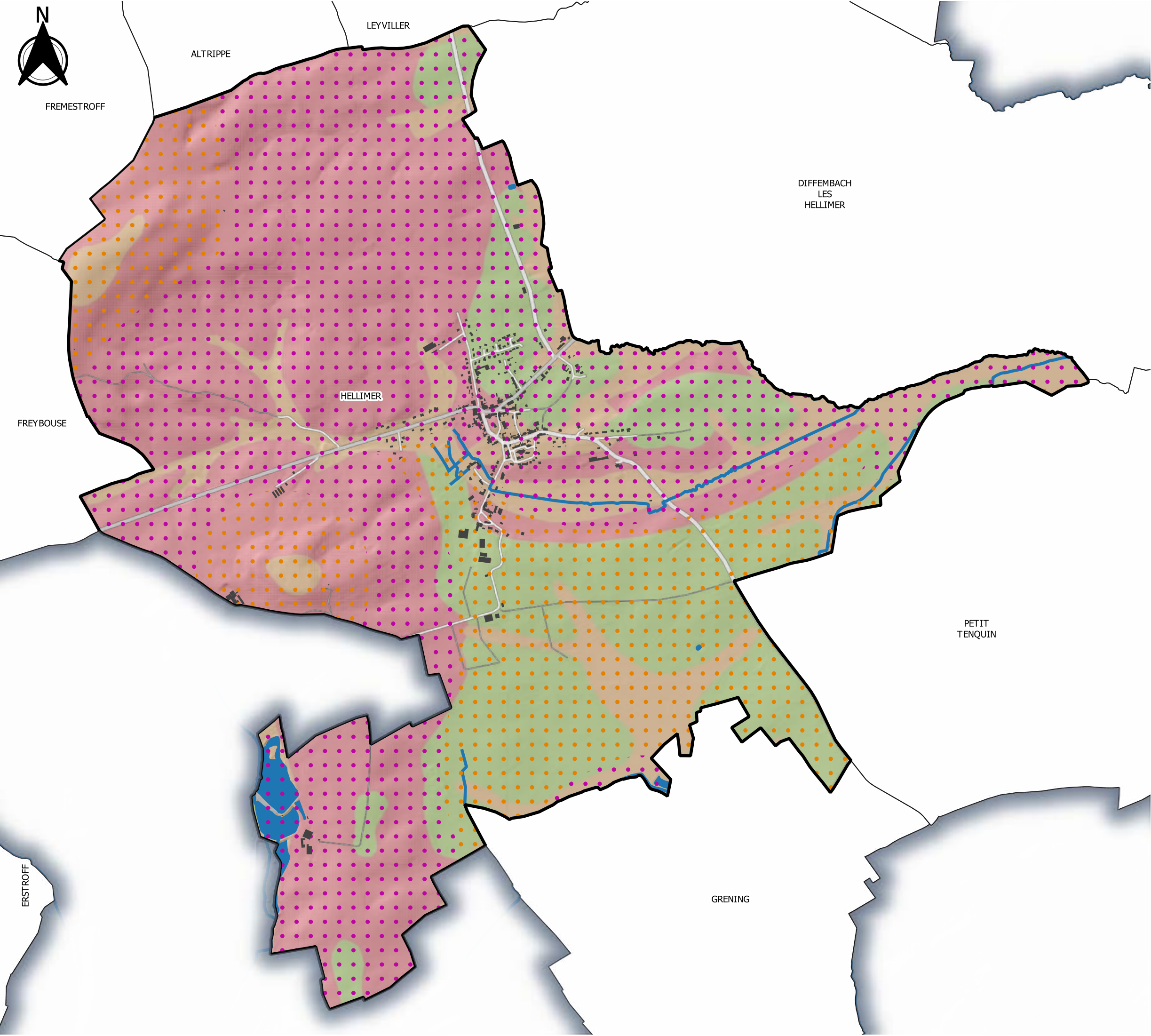

Carte d'aptitude à l'infiltration du territoire de la CASAS

Commune : HELLIMER

- Cours d'eau
- Plans d'eau

Perméabilité du sol (pédologie)

- Peu perméable
- Moyennement perméable
- Perméable

Perméabilité du sous-sol (géologie)

- Peu perméable
- Variable
- Perméable

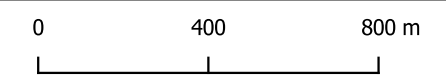

Réalisation : SEPIA Conseils - juin 2022
 Source : BRGM, IGN, OSM



Carte d'aptitude à l'infiltration du territoire de la CASAS

Commune : L'HOPITAL

CARLING

DIESEN

SAINT
AVOLD



- Cours d'eau
- Plans d'eau

Perméabilité du sol (pédologie)

- Peu perméable
- Moyennement perméable
- Perméable

Perméabilité du sous-sol (géologie)

- Peu perméable
- Variable
- Perméable

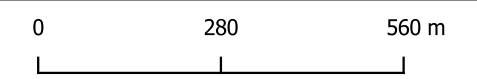

Réalisation : SEPIA Conseils - juin 2022
Source : BRGM, IGN, OSM

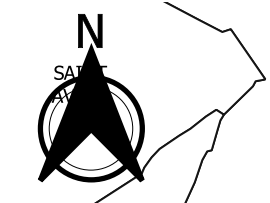

Carte d'aptitude à l'infiltration du territoire de la CASAS

Commune : LACHAMBRE

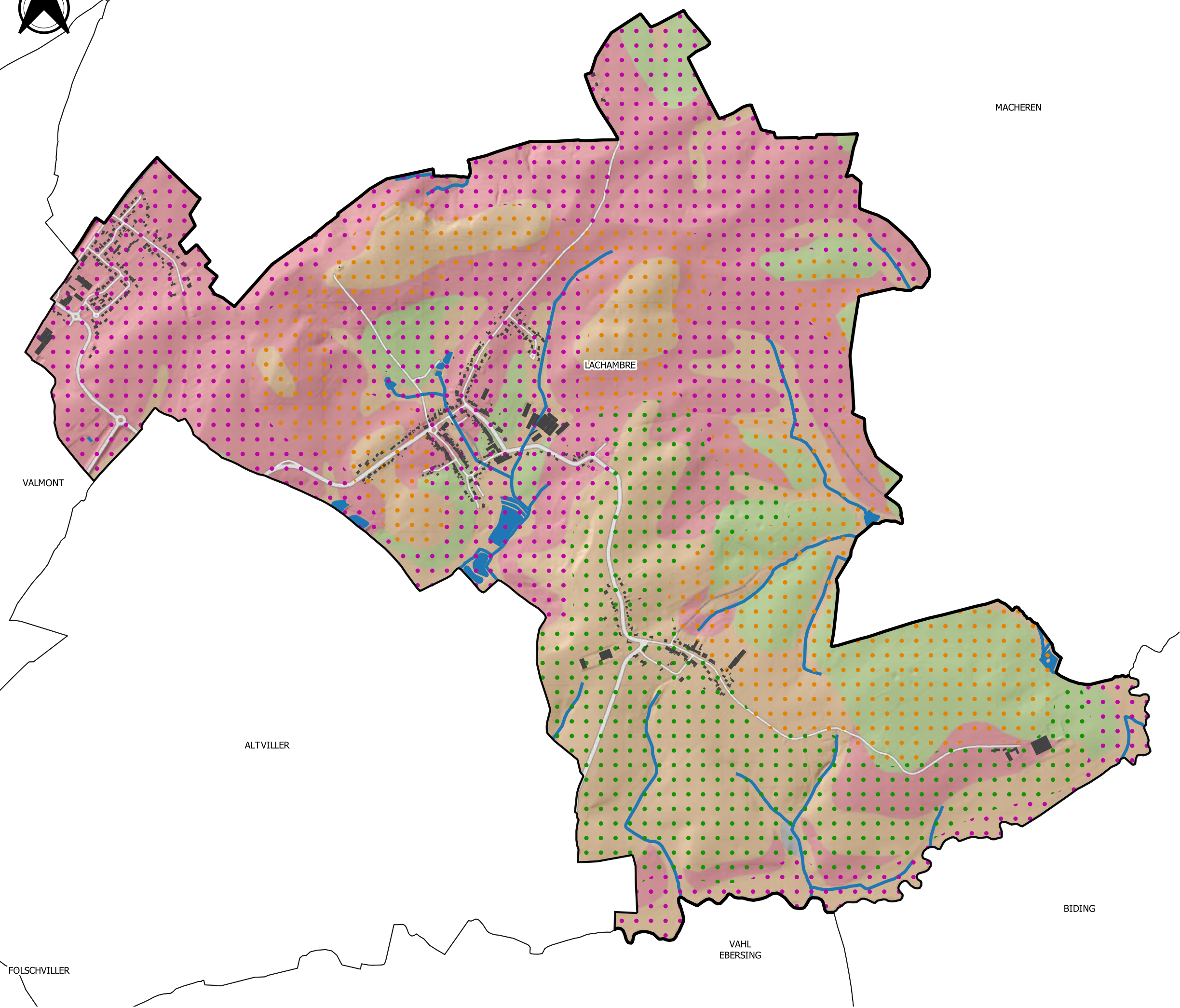

- Cours d'eau
- Plans d'eau
- Perméabilité du sol (pédologie)**
 - Peu perméable
 - Moyennement perméable
 - Perméable
- Perméabilité du sous-sol (géologie)**
 - Peu perméable
 - Variable
 - Perméable

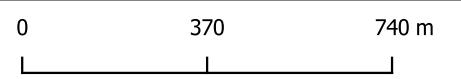

Réalisation : SEPIA Conseils - juin 2022
Source : BRGM, IGN, OSM



Carte d'aptitude à l'infiltration du territoire de la CASAS

Commune : LANDROFF

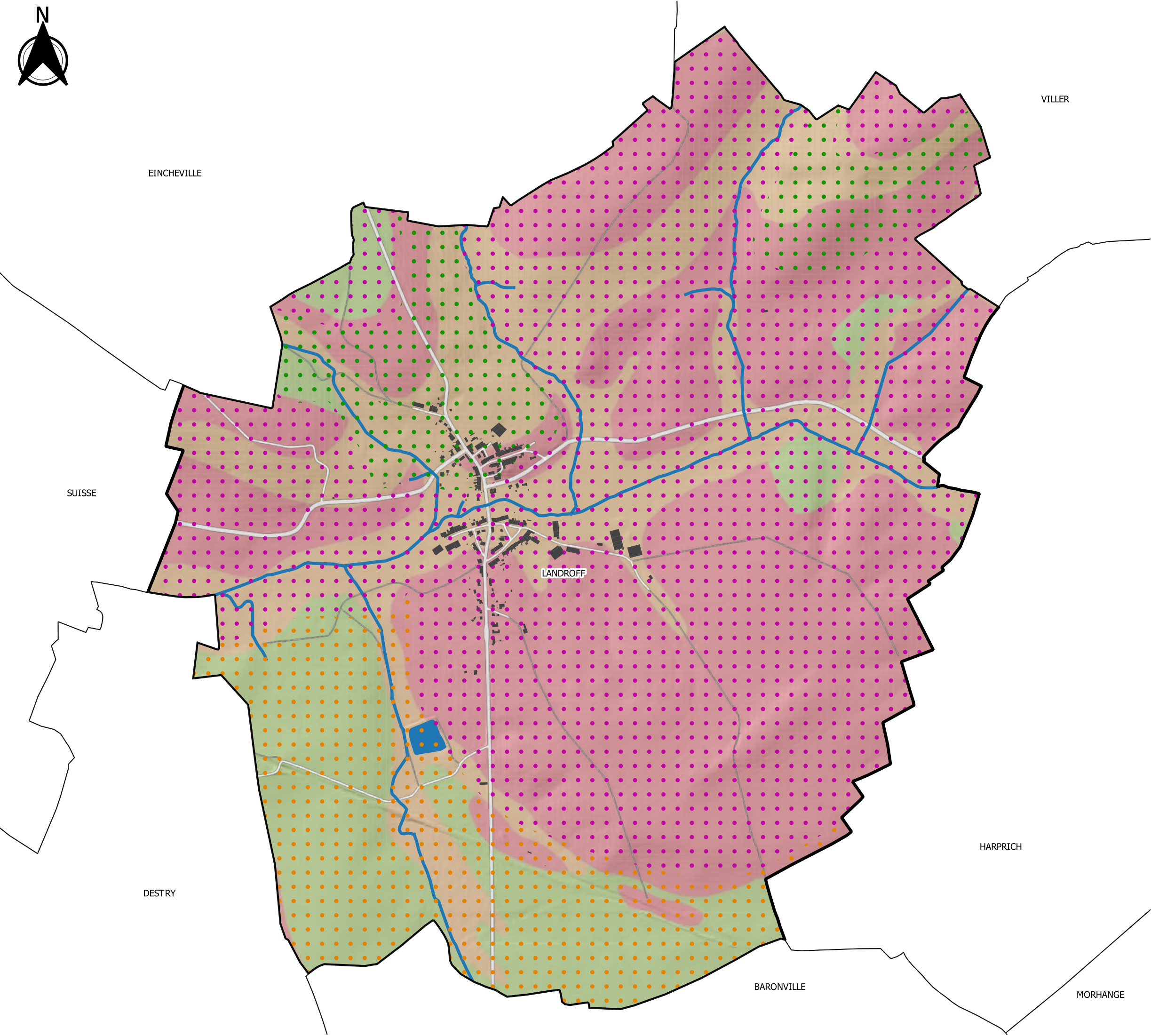

- Cours d'eau
- Plans d'eau

Perméabilité du sol (pédologie)

- Peu perméable
- Moyennement perméable
- Perméable

Perméabilité du sous-sol (géologie)

- Peu perméable
- Variable
- Perméable

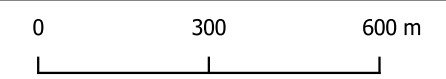

Réalisation : SEPIA Conseils - juin 2022
Source : BRGM, IGN, OSM

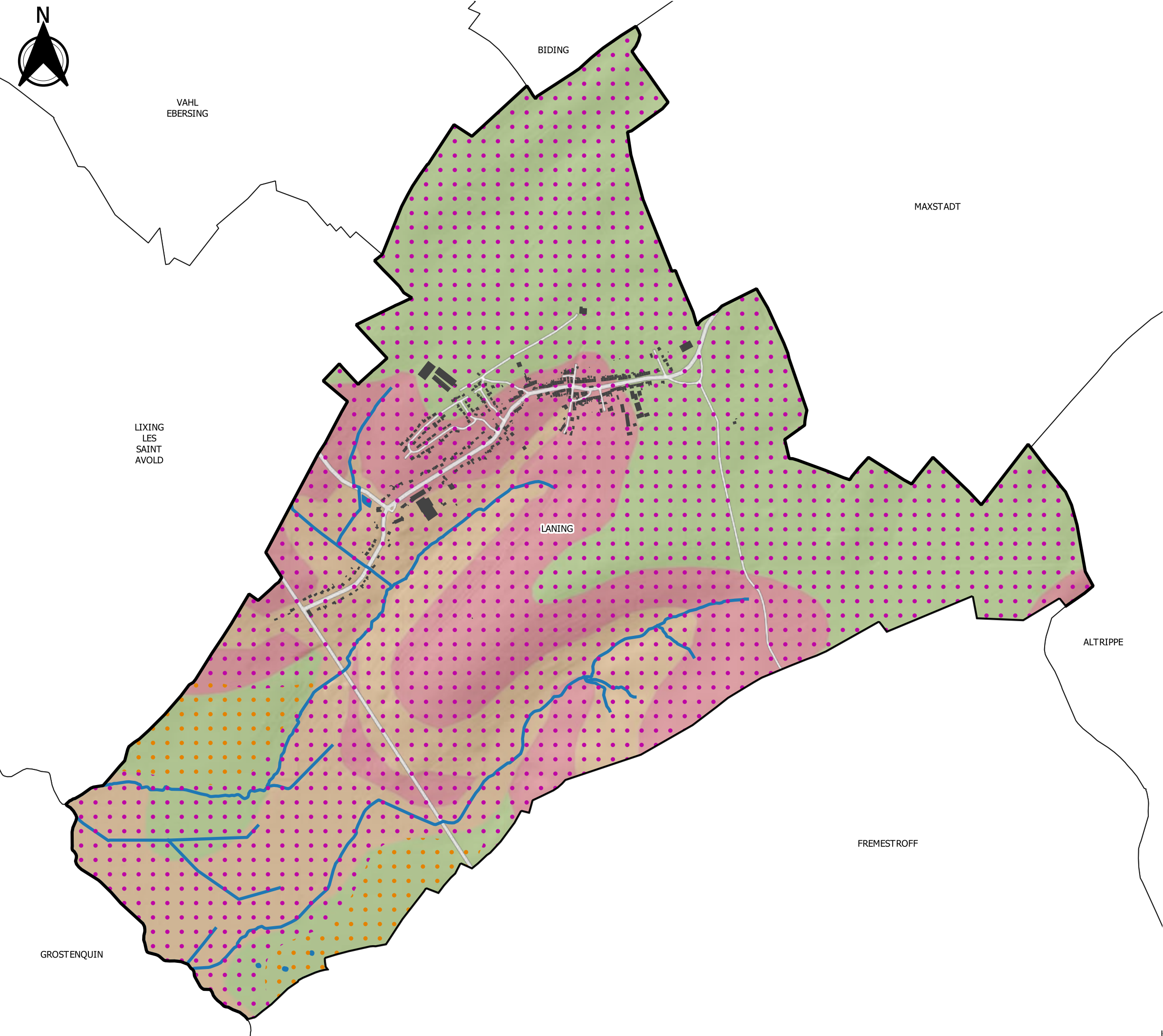

Carte d'aptitude à l'infiltration du territoire de la CASAS

Commune : LANING

- Cours d'eau
- Plans d'eau
- Perméabilité du sol (pédologie)**
- Peu perméable
- Moyennement perméable
- Perméable
- Perméabilité du sous-sol (géologie)**
- Peu perméable
- Variable
- Perméable

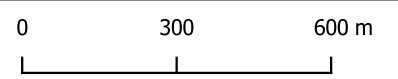



Réalisation : SEPIA Conseils - juin 2022
 Source : BRGM, IGN, OSM



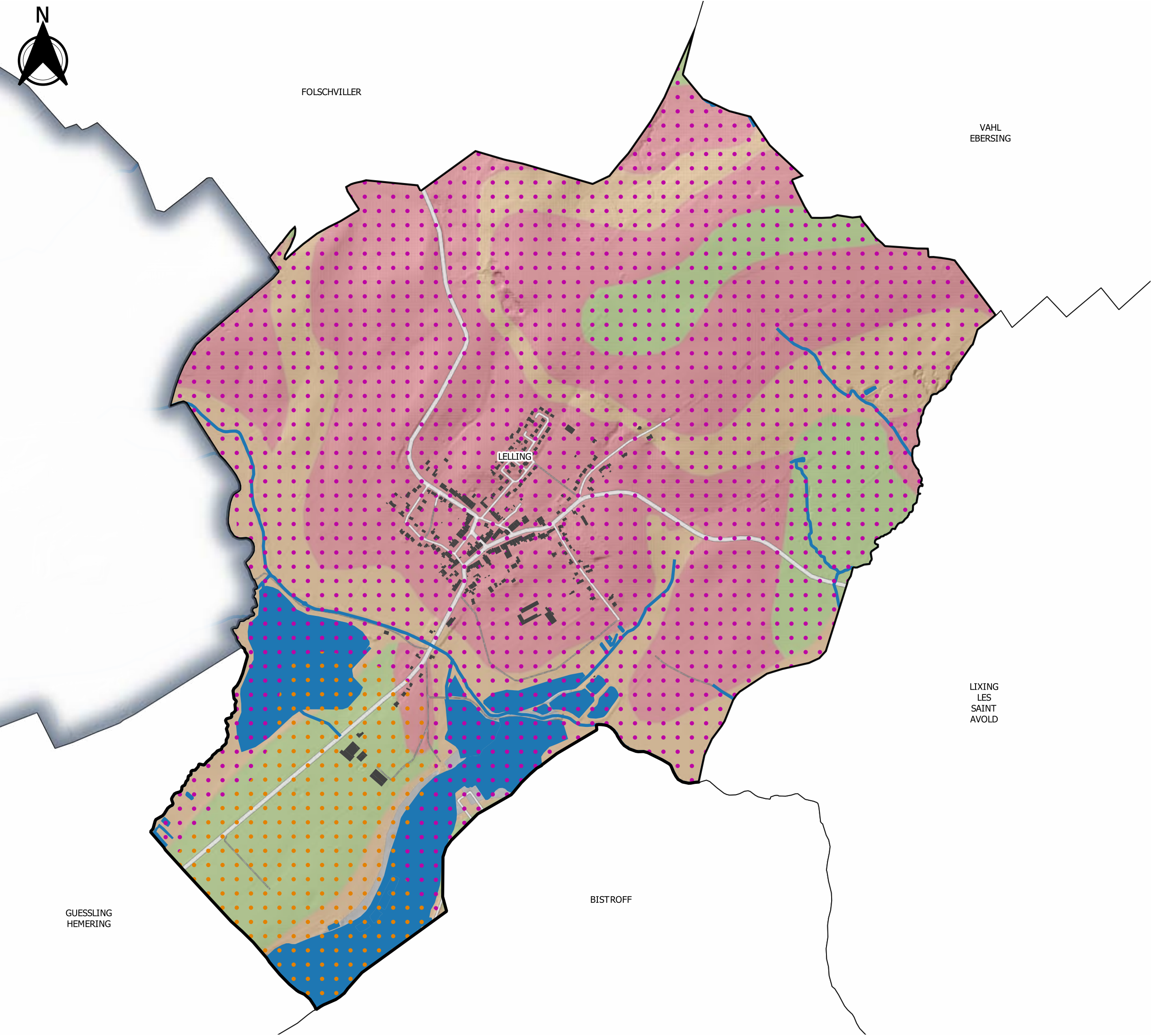

Carte d'aptitude à l'infiltration du territoire de la CASAS

Commune : LELLING





-  Cours d'eau
-  Plans d'eau

Perméabilité du sol (pédologie)

-  Peu perméable
-  Moyennement perméable
-  Perméable

Perméabilité du sous-sol (géologie)

-  Peu perméable
-  Variable
-  Perméable

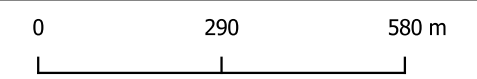

Réalisation : SEPIA Conseils - juin 2022
 Source : BRGM, IGN, OSM

GUESSLING
HEMERING

BISTROFF

LIXING
LES
SAINT
AVOLD

FOLSCHVILLER

VAHL
EBERSING

LELLING



MAXSTADT

ALTRIPPE

DIFFEMBACH
LES
HELLIMER

HELLIMER

LEYVILLER

Carte d'aptitude à l'infiltration du territoire de la CASAS

Commune : **LEYVILLER**

- Cours d'eau
- Plans d'eau

Perméabilité du sol (pédologie)

- Peu perméable
- Moyennement perméable
- Perméable

Perméabilité du sous-sol (géologie)

- Peu perméable
- Variable
- Perméable

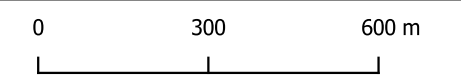

Réalisation : SEPIA Conseils - juin 2022
Source : BRGM, IGN, OSM



Carte d'aptitude à l'infiltration du territoire de la CASAS

Commune : LIXING-LES-SAINT-AVOLD

- Cours d'eau
- Plans d'eau

Perméabilité du sol (pédologie)

- Peu perméable
- Moyennement perméable
- Perméable

Perméabilité du sous-sol (géologie)

- Peu perméable
- Variable
- Perméable

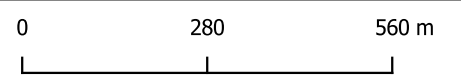

Réalisation : SEPIA Conseils - juin 2022
Source : BRGM, IGN, OSM

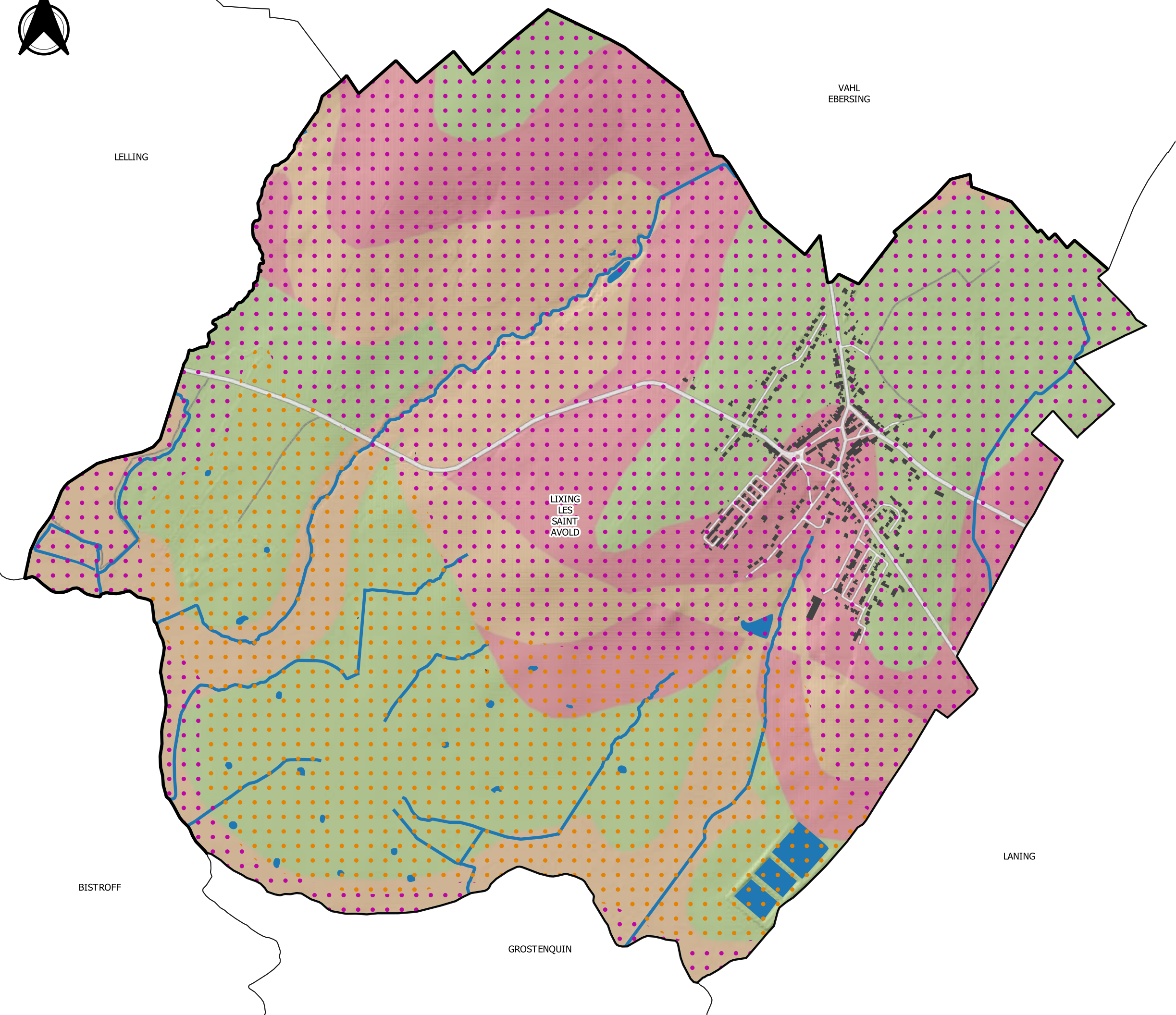







SAINT
AVOLD

Carte d'aptitude à l'infiltration du territoire de la CASAS



Commune : MACHEREN

-  Cours d'eau
-  Plans d'eau

Perméabilité du sol (pédologie)

-  Peu perméable
-  Moyennement perméable
-  Perméable

Perméabilité du sous-sol (géologie)

-  Peu perméable
-  Variable
-  Perméable

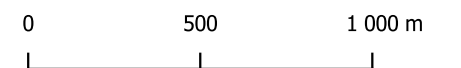

Réalisation : SEPIA Conseils - juin 2022
Source : BRGM, IGN, OSM

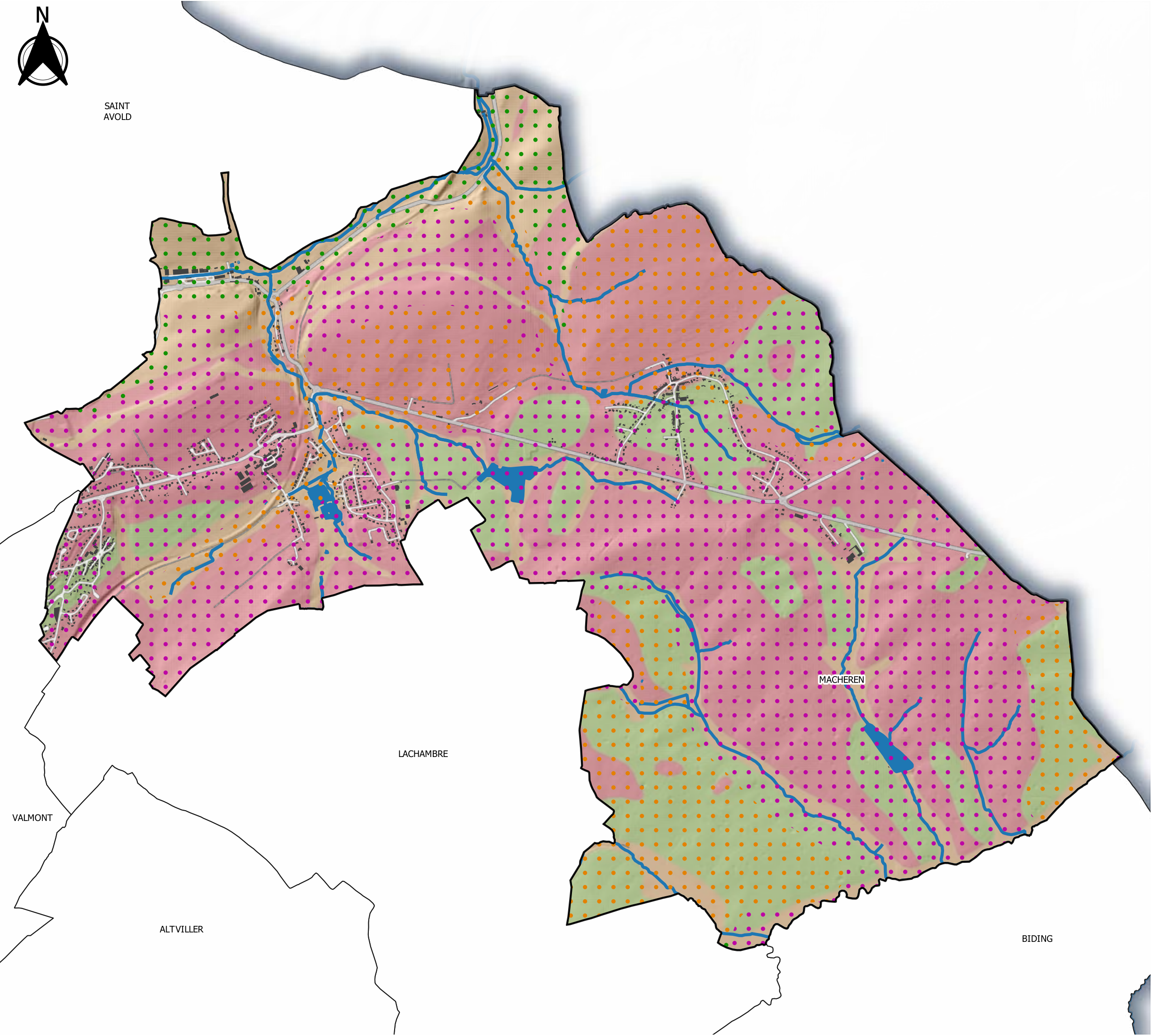

VALMONT

ALTVILLER

LACHAMBRE

MACHEREN

BIDING



Carte d'aptitude à l'infiltration du territoire de la CASAS

Commune : **MAXSTADT**

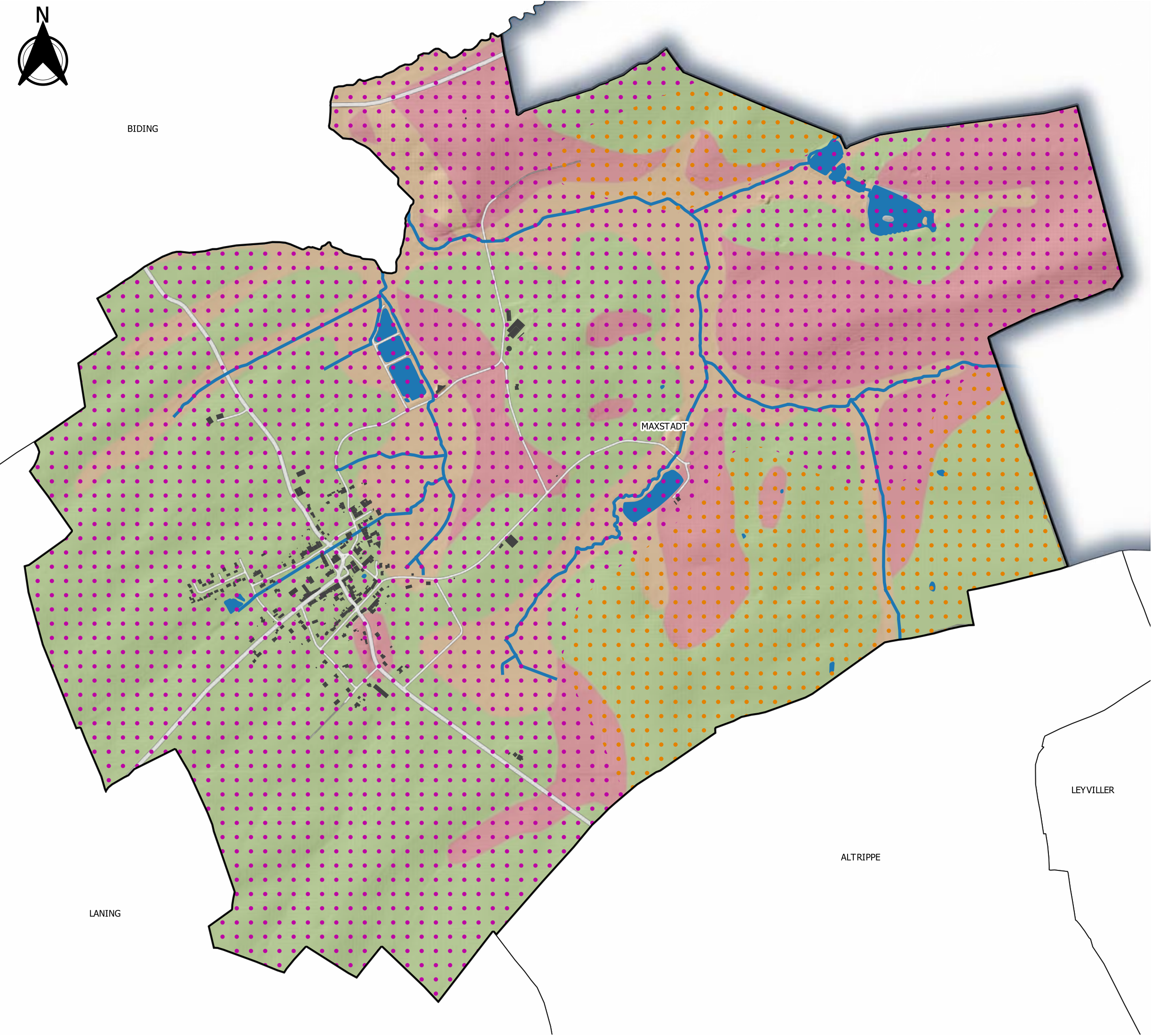

- Cours d'eau
- Plans d'eau

Perméabilité du sol (pédologie)

- Peu perméable
- Moyennement perméable
- Perméable

Perméabilité du sous-sol (géologie)

- Peu perméable
- Variable
- Perméable

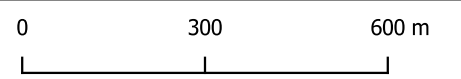

Réalisation : SEPIA Conseils - juin 2022
Source : BRGM, IGN, OSM

BIDING

LANING

ALTRIPPE







LEYVILLER

MAXSTADT



Carte d'aptitude à l'infiltration du territoire de la CASAS

Commune : MORHANGE

-  Cours d'eau
-  Plans d'eau
- Perméabilité du sol (pédologie)**
 -  Peu perméable
 -  Moyennement perméable
 -  Perméable
- Perméabilité du sous-sol (géologie)**
 -  Peu perméable
 -  Variable
 -  Perméable

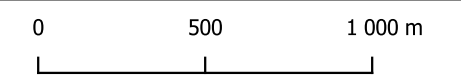

Réalisation : SEPIA Conseils - juin 2022
Source : BRGM, IGN, OSM

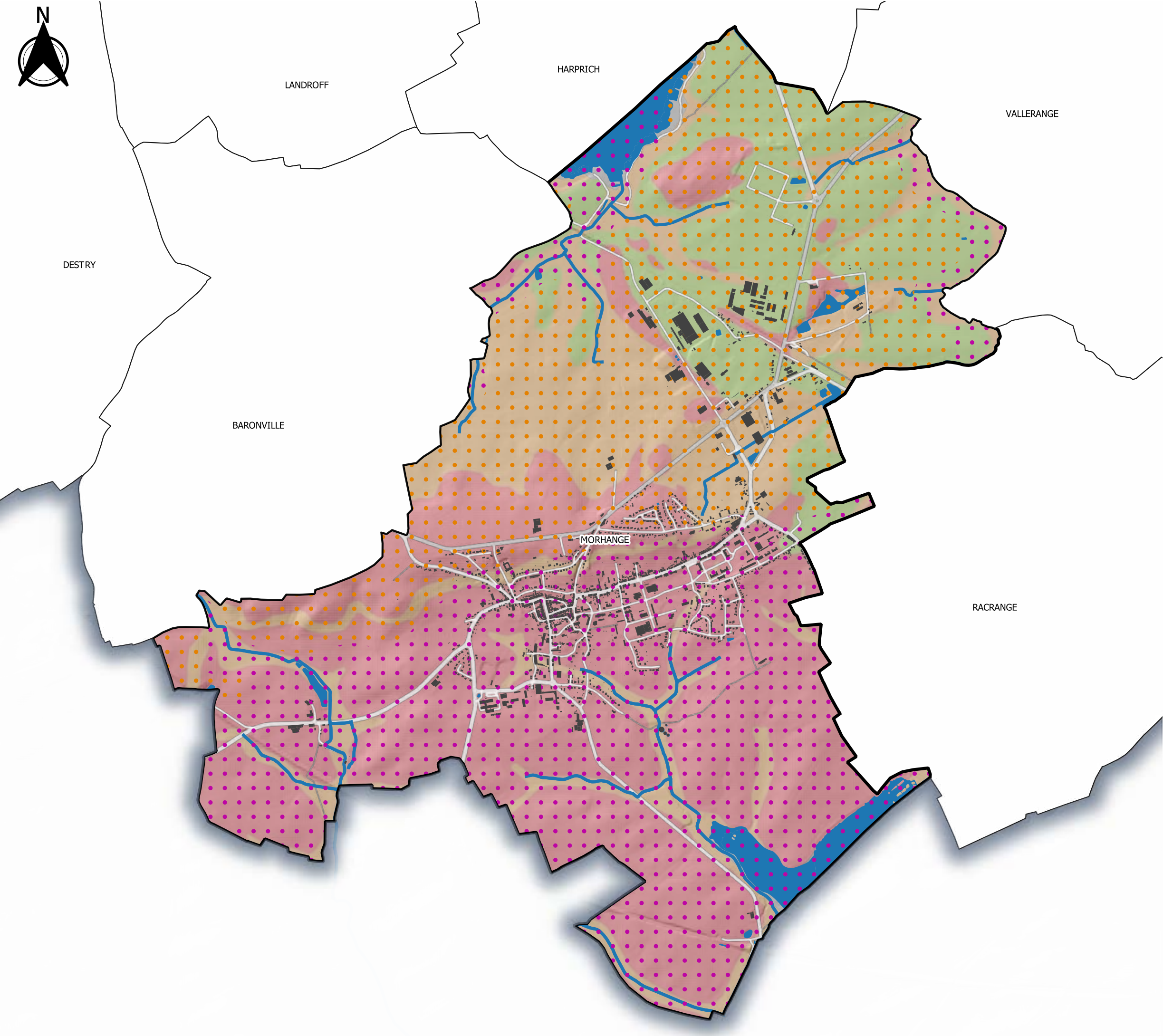



Carte d'aptitude à l'infiltration du territoire de la CASAS

Commune : PETIT-TENQUIN

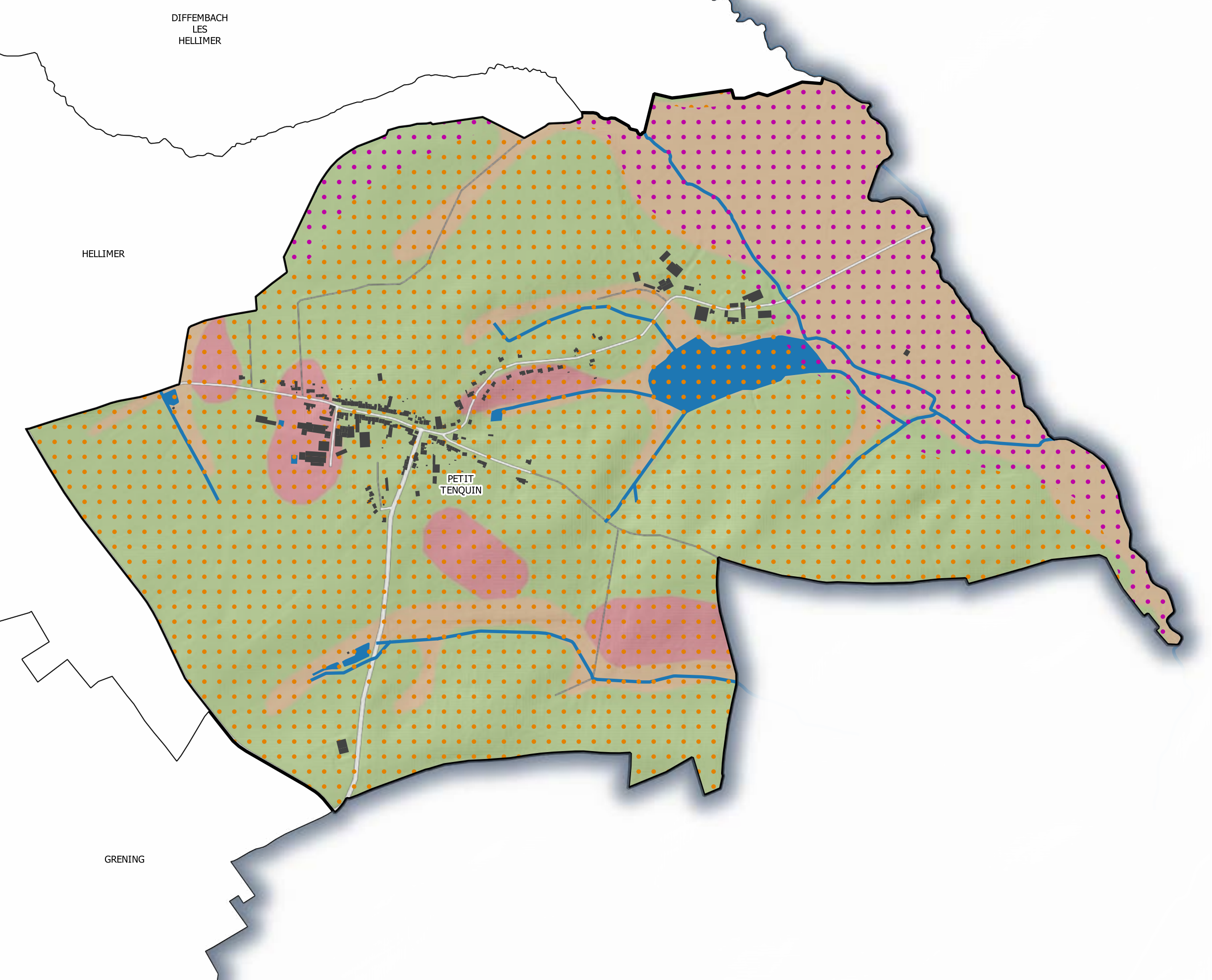

— Cours d'eau

■ Plans d'eau

Perméabilité du sol (pédologie)

■ Peu perméable

■ Moyennement perméable

■ Perméable

Perméabilité du sous-sol (géologie)

■ Peu perméable

■ Variable

■ Perméable

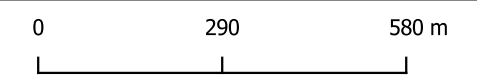







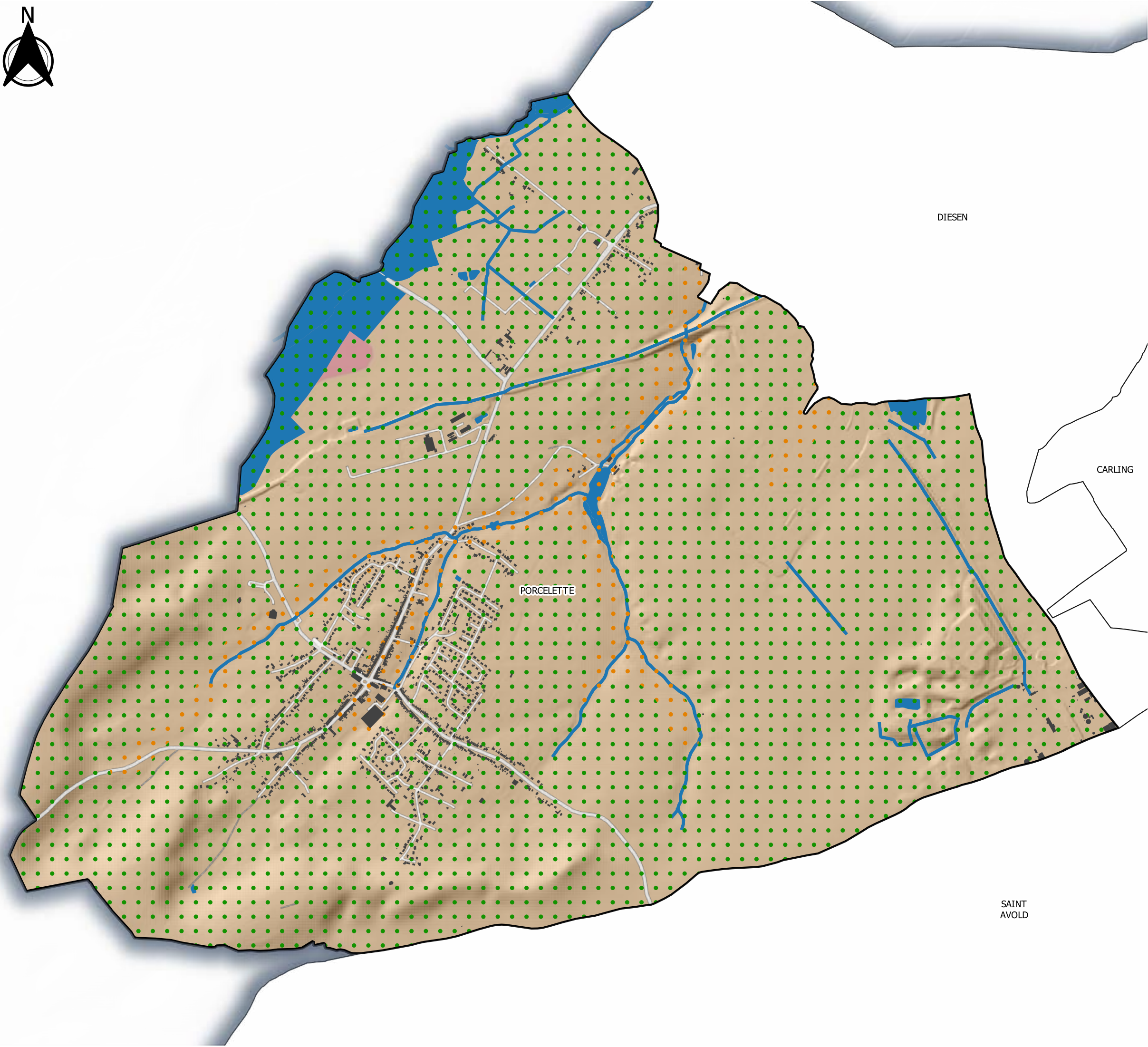

Réalisation : SEPIA Conseils - juin 2022
Source : BRGM, IGN, OSM



Carte d'aptitude à l'infiltration du territoire de la CASAS

Commune : **PORCELETTE**



-  Cours d'eau
-  Plans d'eau
- Perméabilité du sol (pédologie)**
 -  Peu perméable
 -  Moyennement perméable
 -  Perméable
- Perméabilité du sous-sol (géologie)**
 -  Peu perméable
 -  Variable
 -  Perméable

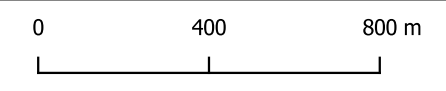

Réalisation : SEPIA Conseils - juin 2022
Source : BRGM, IGN, OSM



Carte d'aptitude à l'infiltration du territoire de la CASAS

Commune : RACRANGE

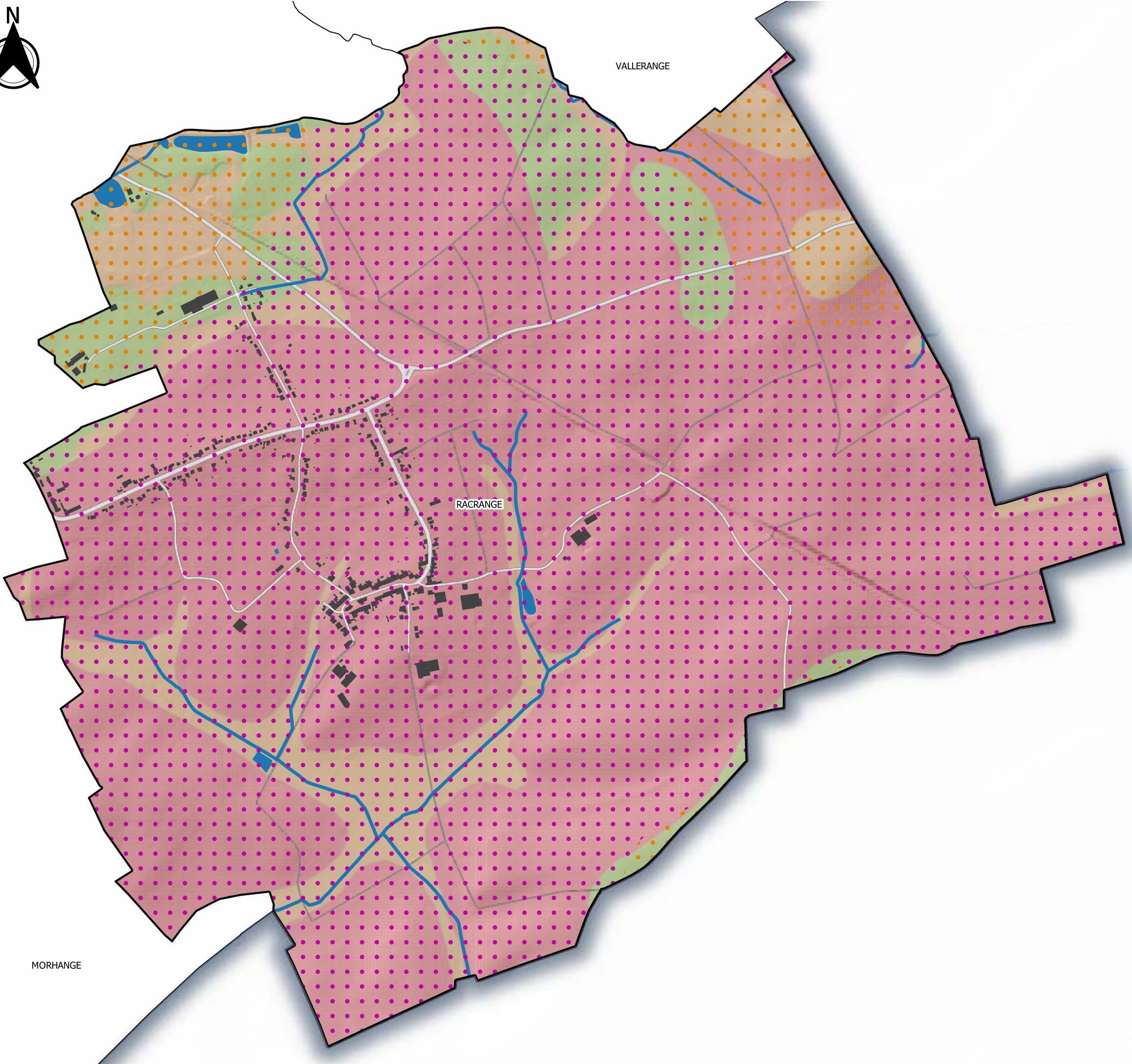

- Cours d'eau
- Plans d'eau

Perméabilité du sol (pédologie)

- Peu perméable
- Moyennement perméable
- Perméable

Perméabilité du sous-sol (géologie)

- Peu perméable
- Variable
- Perméable

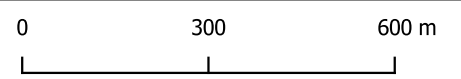

Réalisation : SEPIA Conseils - juin 2022
Source : BRGM, IGN, OSM

MORHANGE

VALLERANGE

RACRANGE



Carte d'aptitude à l'infiltration du territoire de la CASAS

Commune : SAINT-AVOLD

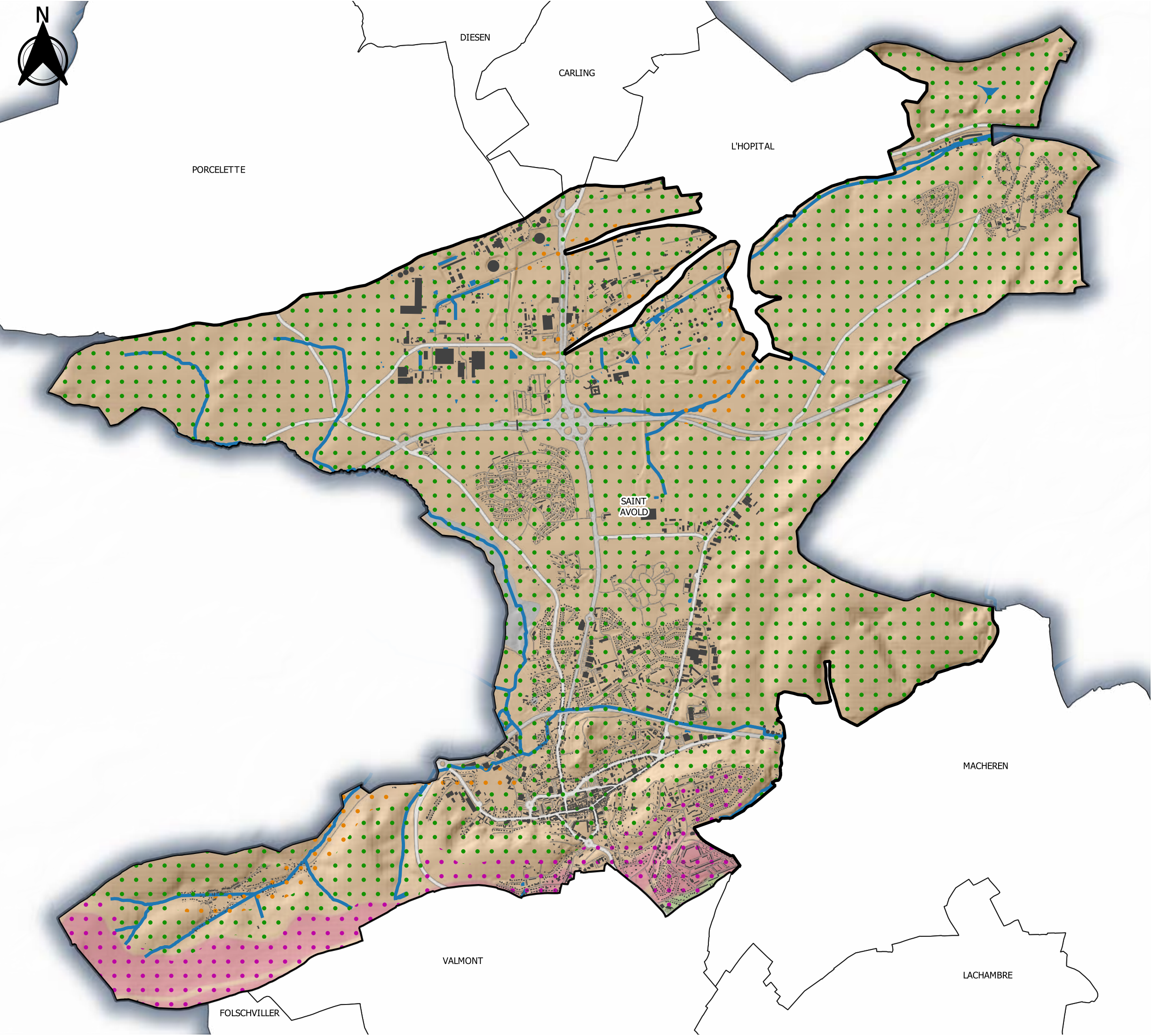

- Cours d'eau
- Plans d'eau

Perméabilité du sol (pédologie)

- Peu perméable
- Moyennement perméable
- Perméable

Perméabilité du sous-sol (géologie)

- Peu perméable
- Variable
- Perméable

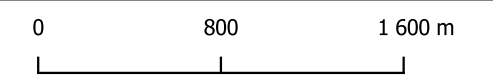

Réalisation : SEPIA Conseils - juin 2022
Source : BRGM, IGN, OSM



Carte d'aptitude à l'infiltration du territoire de la CASAS

Commune : SUISSE

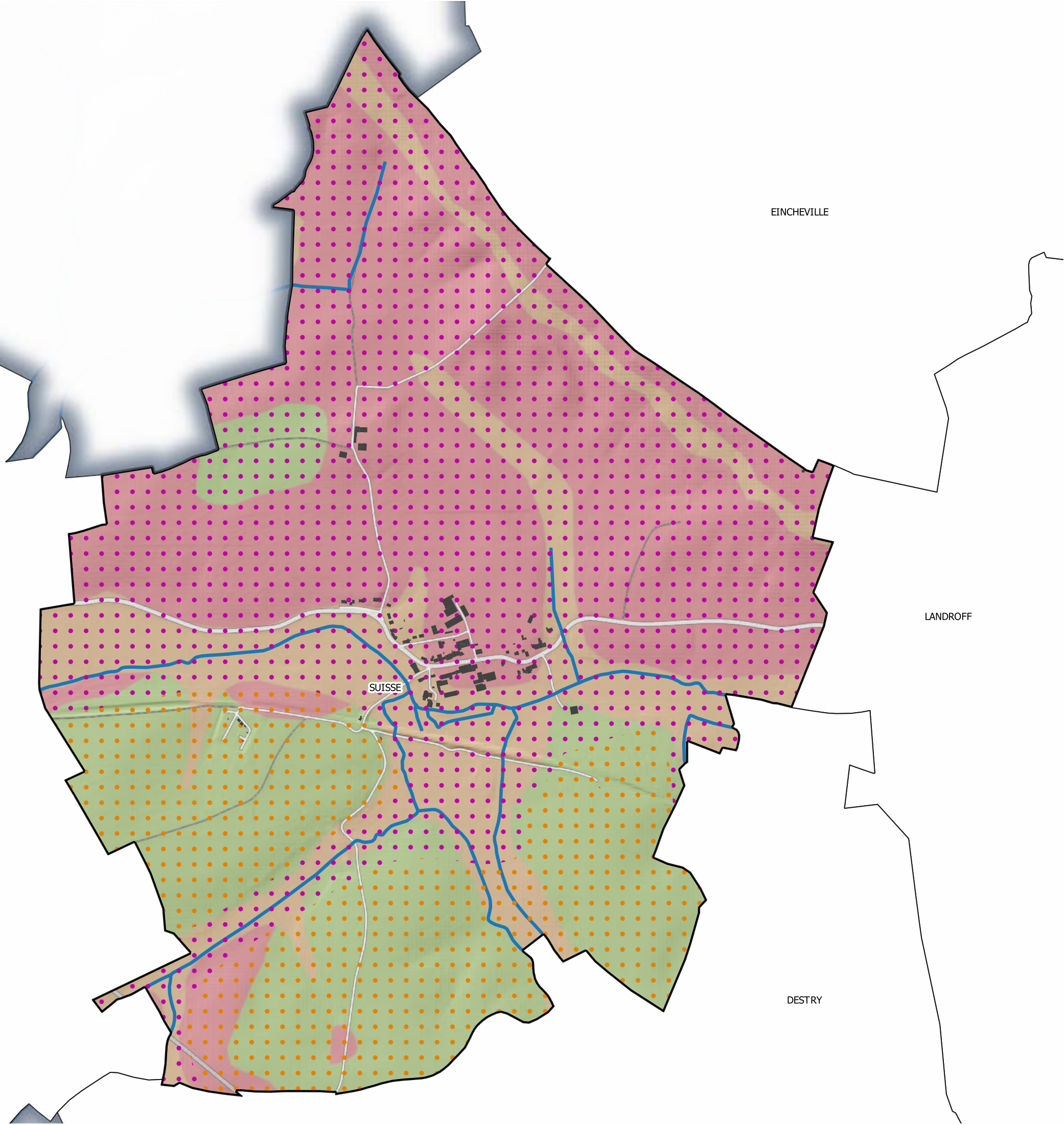

- Cours d'eau
- Plans d'eau
- Perméabilité du sol (pédologie)**
 - Peu perméable
 - Moyennement perméable
 - Perméable
- Perméabilité du sous-sol (géologie)**
 - Peu perméable
 - Variable
 - Perméable

BRULANGE

EINCHEVILLE

LANDROFF

DESTRY

SUISSE

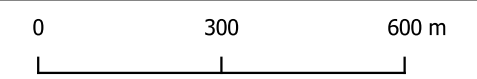



Réalisation : SEPIA Conseils - juin 2022
Source : BRGM, IGN, OSM



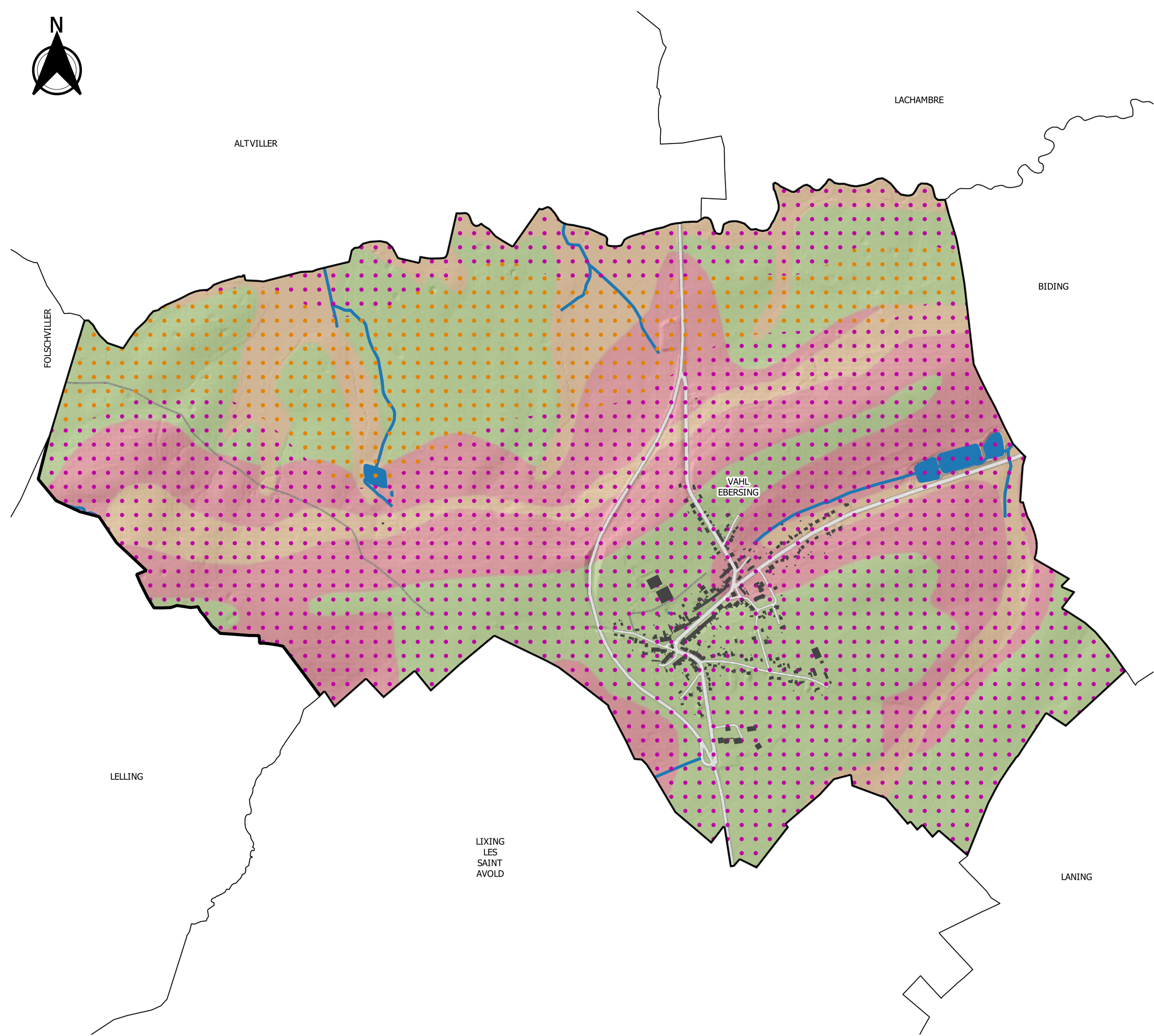

Carte d'aptitude à l'infiltration du territoire de la CASAS

Commune : VAHL-EBERSING





-  Cours d'eau
-  Plans d'eau

Perméabilité du sol (pédologie)

-  Peu perméable
-  Moyennement perméable
-  Perméable

Perméabilité du sous-sol (géologie)

-  Peu perméable
-  Variable
-  Perméable

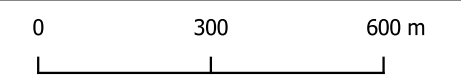

Réalisation : SEPIA Conseils - juin 2022
 Source : BRGM, IGN, OSM



Carte d'aptitude à l'infiltration du territoire de la CASAS

Commune : VALLERANGE

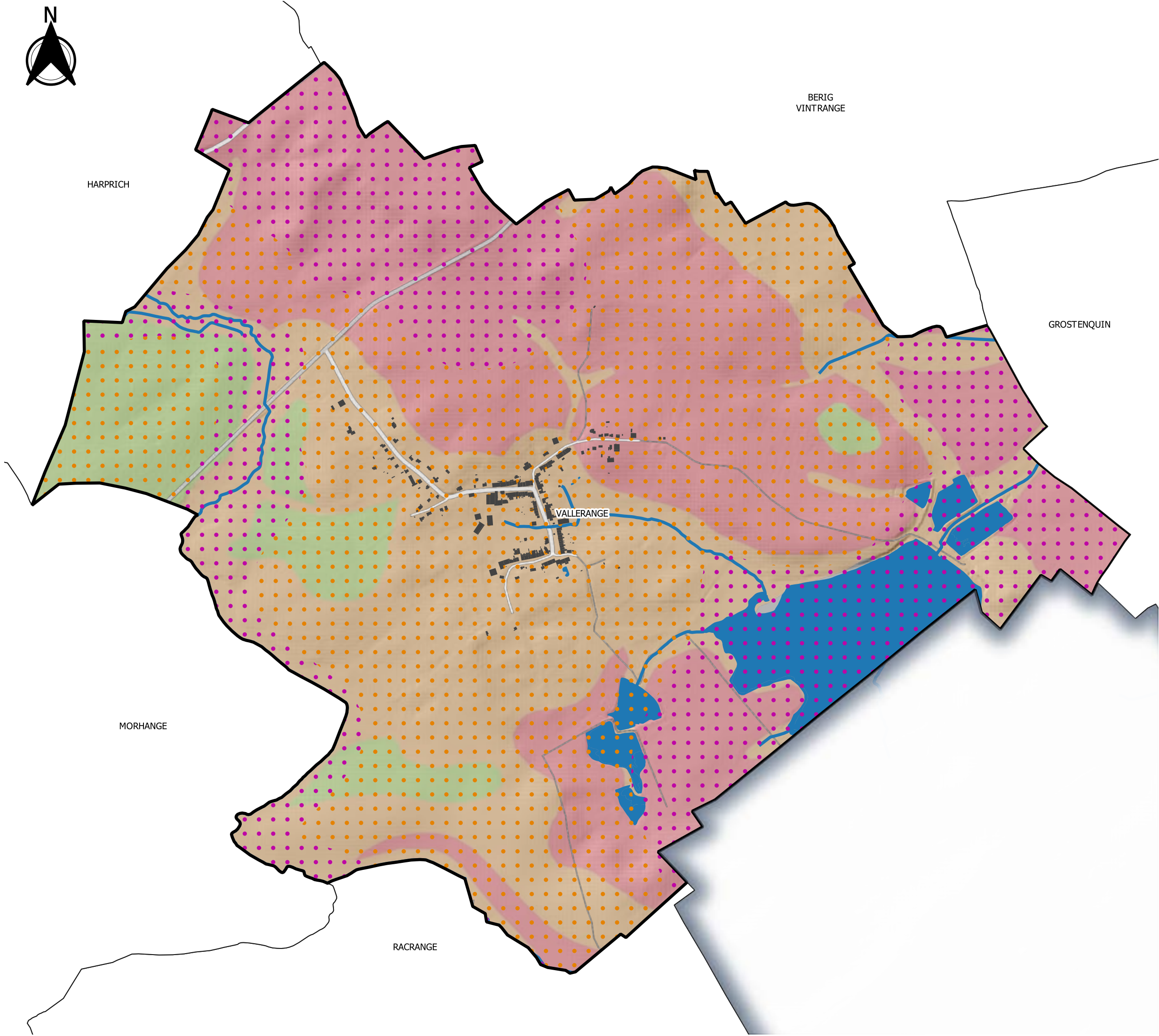

- Cours d'eau
- Plans d'eau

Perméabilité du sol (pédologie)

- Peu perméable
- Moyennement perméable
- Perméable

Perméabilité du sous-sol (géologie)

- Peu perméable
- Variable
- Perméable

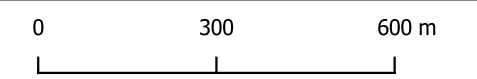

Réalisation : SEPIA Conseils - juin 2022
Source : BRGM, IGN, OSM



SAINT
AVOLD

MACHEREN

VALMONT

LACHAMBRE

FOLSCHVILLER

ALTVILLER

VAH
EBERS

Communauté d'Agglomération
Saint-Avold Synergie



Carte d'aptitude à l'infiltration du
territoire de la CASAS

Commune : VALMONT

— Cours d'eau

■ Plans d'eau

**Perméabilité du sol
(pédologie)**

■ Peu perméable

■ Moyennement perméable

■ Perméable

**Perméabilité du sous-sol
(géologie)**

■ Peu perméable

■ Variable

■ Perméable

0 380 760 m



Réalisation : SEPIA Conseils - juin 2022
Source : BRGM, IGN, OSM







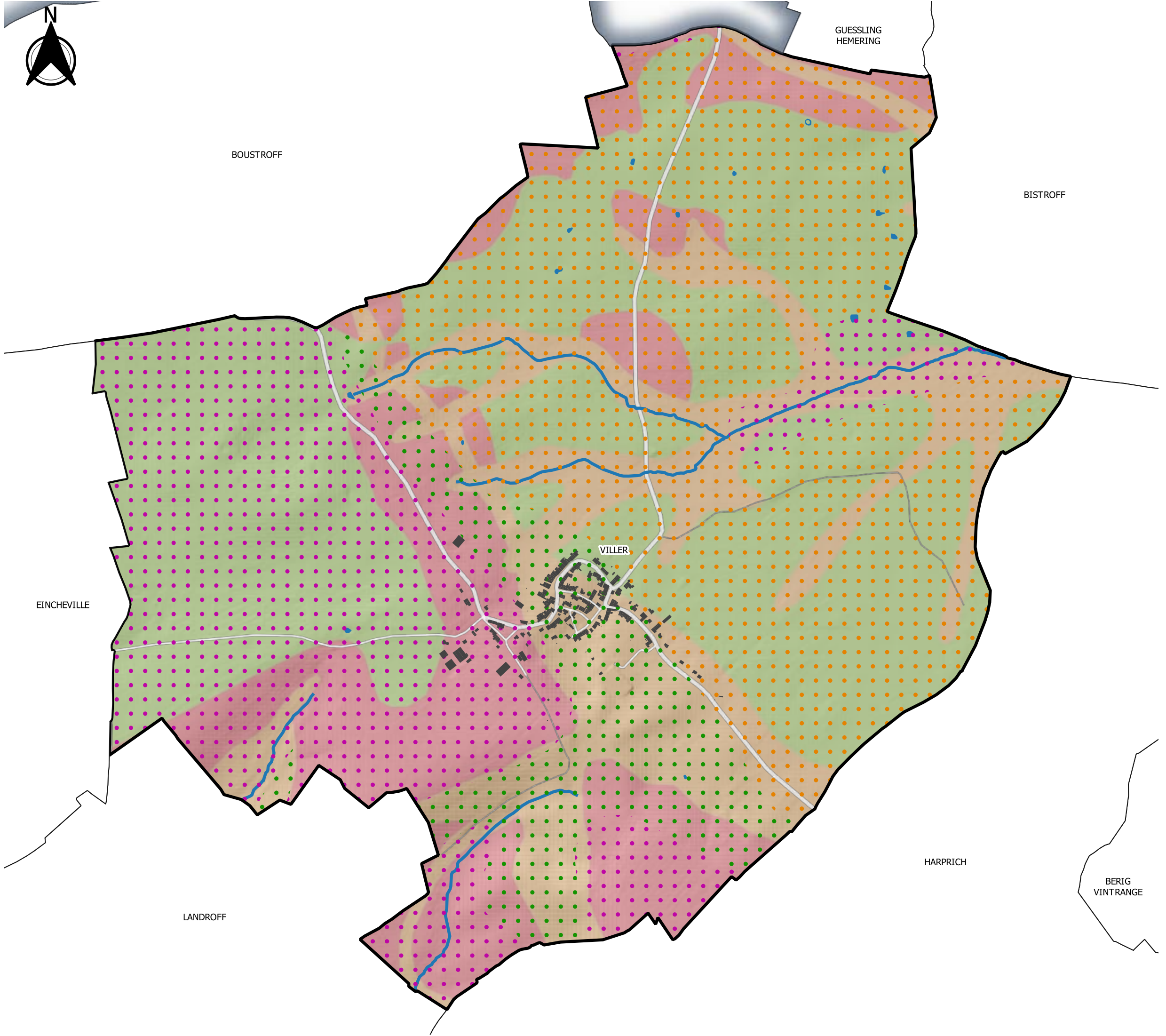

Carte d'aptitude à l'infiltration du territoire de la CASAS

Commune : VILLER





-  Cours d'eau
-  Plans d'eau

Perméabilité du sol (pédologie)

-  Peu perméable
-  Moyennement perméable
-  Perméable

Perméabilité du sous-sol (géologie)

-  Peu perméable
-  Variable
-  Perméable

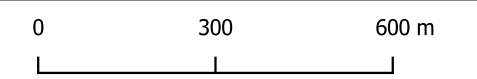

Réalisation : SEPIA Conseils - juin 2022
 Source : BRGM, IGN, OSM